

CATÁLOGO DE PRODUTOS

Indubras, cuidando da saúde animal.



indubras
Indústria Veterinária S/A

SOBRE NÓS

Atuamos no mercado nacional há várias décadas e nos orgulhamos de ser genuinamente brasileira.

Nossos produtos são fabricados de acordo com as normas BPF (Boas Práticas de Fabricação) e têm como prioridade a saúde e bem-estar animal, atendendo diversos segmentos da medicina veterinária, desde a saúde e nutrição animal ao controle de pragas em instalações rurais.



Localizada a 15 km de Belo Horizonte, em uma área de 29 mil metros quadrados, atuamos com responsabilidade na oferta de produtos **seguros e eficazes** para os animais.

As melhorias são contínuas para garantir a qualidade dos produtos Indubras, aprimorando a saúde e o bem-estar dos animais, contribuindo para oferecer o melhor para os nossos parceiros.



CUIDANDO DA SAÚDE ANIMAL



LINHA BIÓTICA FLORANBAC®



Para uma vida com
**DISPOSIÇÃO
& LIBERDADE**



Para uma flora
**EQUILIBRADA
& RESISTENTE**



Para todos os momentos
**PROTEÇÃO
& VIGOR**



NOVIDADE

LINHA BIÓTICA FLORANBAC®

Para todos os momentos
**PROTEÇÃO
& VIGOR**



Para uma flora
**EQUILIBRADA
& RESISTENTE**



Para uma vida com
**DISPOSIÇÃO
& LIBERDADE**



Probiótico Grandes Animais

Diarrefim

Suplemento desenvolvido para bovinos, caprinos e ovinos. Sua fórmula combina metionina, um aminoácido essencial, e probióticos, contribuindo para o equilíbrio da microbiota intestinal. Indicado como fonte nutricional, melhora a saúde intestinal e auxilia o sistema imunológico dos animais, promovendo bem-estar e desempenho zootécnico.

- Contém **metionina**: Aminoácido essencial
- Melhora a **saúde intestinal**
- Auxilia o **sistema imunológico**



Simbiótico Pets

Simbiótico Enzimático

Suplemento indicado para a alimentação animal, promovendo o equilíbrio da microbiota intestinal por meio de uma combinação de prebióticos, probióticos e enzimas.

Cães: contém colina e *Lactobacillus acidophilus*, contribuindo para a saúde digestiva e hepática.

Gatos: inclui taurina e *Bacillus coagulans*, essenciais para a saúde cardiovascular e digestiva felina.

- Nutrientes essenciais para o seu pet
- Suporte à **saúde da flora intestinal**
- Contém **Enzimas**: Melhora a digestão



Probiótico Pets

Toxfim

Suplemento aminoácido e vitamínico indicado para cães e gatos. Sua fórmula contém carvão ativado, vitaminas, aminoácidos e probióticos, que ajudam na recomposição da microbiota e no equilíbrio nutricional. Atua como adsorvente de toxinas e oferece suporte à saúde intestinal. O uso é oral e exclusivo na alimentação animal, com dosagem orientada por peso e intervalo de 6 horas.

- Adsorvente de toxinas
- Suporte à **saúde da flora intestinal**
- Contém **lisina**: Aminoácido essencial



Linha Floranbac

A microbiota intestinal, também conhecida como "flora intestinal", é um conjunto de micro-organismos benéficos que desempenham um papel fundamental na digestão, na absorção de nutrientes e no fortalecimento da imunidade.

SUMÁRIO

01 CONTROLE DE PRAGAS

01Belthrine
01Brumoline

02 ECTOPARASITICIDAS

02Beltox C
02Matabicheira Indubras Prata
03Sarnen Suspensão
03Sarnen Sabonete
04Tanicid
04Talfon TOP
05Talfon TOP

06 ENDOPARASITICIDAS

06Provermin Pasta
06Provermin Plus
07Provermin
07Strondal
08Strondal Plus
08Vermitrat P
09Vermex
09Vermex Plus

10 NUTRICIONAIS

10Avemil Cálcio Plus
10Avemil Complexo Vitaminico
11Avemil Ferro Plus
11Avemil Forte Vita
12Avemil Muda
12Avemil Plumas
13Avemil Prontovit
13Avemil Reprodução
14Beutiplus

14Biogold
15Cevavita
15Complexo Mineral
16Farcálcio Fosfatado
17Farinha de Cálcio
18Inducálcio Oral
18Linoplus
19Toxfim
20Diarrefim
20Diarrefim Pasta
21Simbiótico Enz. Cães
21Simbiótico Enz. Gatos

22 TERAPÊUTICO

22Avemil Solúvel
22Danettril
23Purgante Salino
23Reumasay Gel

24 HIGIENE

24Higienisan Horse
----	-----------------------



NOSSOS PRODUTOS EM TODO BRASIL

BELTHRINE



Inseticida piretróide.

INDICAÇÕES

Belthrine® é indicado no combate a:

*moscas adultas e insetos presentes em instalações rurais (estábulo, currais, áreas de ordenha, coqueiras e chiqueiros); *larvas de moscas encontradas em dejetos e esterco de animais, sob gaiolas.

Composição (cada 100 mL contém)

Cipermetrina	10 g
Veículo q.s.p.	100 mL

MODO DE USAR E POSOLOGIA

Uso externo em desinsetização. Diluir a quantidade de Belthrine® indicada na posologia, fazendo inicialmente uma pré-mistura num balde, com uma pequena quantidade de água (2 a 4 litros). Misturar cuidadosamente até obter uma solução homogênea, transferir para o pulverizador e completar o volume desejado com água. Fazer aplicação com o pulverizador na proporção de um litro da preparação para 20 m² das superfícies a serem tratadas.

Contra larvas de moscas, deve-se repetir a aplicação com intervalo de 7 dias para conseguir interrupção do ciclo biológico.

Contra moscas adultas e insetos, deve-se repetir o tratamento se houver reinfestação.

Diluir 60 ou 80 mL ou a quantidade necessária do produto em água. Aplicar cuidadosamente através de um pulverizador nos locais de prováveis permanência, trânsito ou esconderijo dos insetos.

Quantidade de água	Moscas (larvas e adultas)	Outros insetos
1 L	6 mL	8 mL
10 L	60 mL	80 mL
20 L	120 mL	160 mL
30 L	180 mL	240 mL
40 L	240 mL	320 mL
50 L	300 mL	400 mL

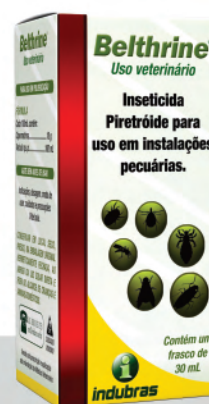

Cartucho 30 mL | Caixa com 25

BRUMOLINE



Raticida doméstico.

MODO DE APLICAÇÃO E INSTRUÇÃO DE USO

Combate ratos, ratas e camundongos. Não abrir a embalagem plástica. Colocar a embalagem, tal como é fornecida, no ponto de iscagem. O produto já é pronto para uso e a embalagem plástica deverá ser aberta somente pelo roedor. Observar as "Precauções de uso" na embalagem. Colocar as iscas nas tocas e nos lugares onde os roedores vivem e transitam. Colocar de tal maneira que o maior número possível de roedores tenham acesso ao raticida e que possam comer sem serem molestados.

Composição

Bromadiolone	0,005% (p/p)
Benzoato de denantônio	0,001% (p/p)
Inerte q.s.p.	100% (p/p)

DOSES

A quantidade de pontos de iscas varia de acordo com o grau de infestação e do tamanho da área a ser desratizada. Colocar uma dose (75 g) em cada toca

e em cada ponto de isca, distantes entre si de 5 a 10 metros. Diariamente fazer inspeção, por um adulto, impedindo a entrada de crianças e animais domésticos no local até sua efetiva retirada. Reaplicar nos locais onde houve consumo.

Terminada a desratização, recolher as sobras.



Sachê 25 g | Caixa com 200
Cartucho 75 g | Caixa com 45
Caixa econômica com 60 sachês x 75 g

BELTOX C



Carrapaticida e mosquicida para pulverização.

INDICAÇÕES

Carrapaticida: indicado no tratamento de infestações por larvas e ninfas do *Amblyomma cajennense*, *Dermacentor nitens* e *Rhipicephalus (Boophilus) microplus*.

Mosquicida e Repelente: indicado no tratamento de infestações por moscas adultas vetores da *Dermatobia hominis* (mosca do berne), *Stomoxys calcitrans* (mosca do estábulo) e *Musca domestica* (mosca doméstica).

Larvicida e Repelente: indicado no tratamento de prevenção contra as infestações por larvas do primeiro estágio da *Dermatobia hominis* (mosca do berne).

Composição (cada 100 mL contém)

Cipermetrina	15,0 g
Veículo q.s.p.	100 mL

MODO DE USAR

Equinos: 20 mL de Beltox® C para 10 litros de água. Uso externo. Aplicar por pulverização sobre os animais usando o pulverizador manual ou motorizado, atingindo todo o corpo do animal e certificando que o jato do pulverizador tenha pressão suficiente para penetrar debaixo dos pelos onde ficam

alojados os parasitas. Quantidade mínima de 5 litros por animal adulto. As sobras das diluições poderão ser jogadas nas baias e locais onde os animais ficam por mais tempo, procurando atingir as frestas, cantos de paredes, entre outros.

Após a primeira aplicação, repetir as pulverizações com Beltox® C a cada 7 dias.



MATABICHEIRA INDUBRAS PRATA



Larvicida, repelente e antiparasitário externo.

INDICAÇÕES

Larvicida e repelente de uso tópico indicado para tratamento curativo das bicheiras (miíases), causadas por larvas da mosca *Cochliomyia hominivorax* em cães, nas feridas ou lesões causadas por cortes, castrações e cirurgias em geral. Devido à sua válvula multidirecional, o Matabicheira Indubras Prata é facilmente aplicado em feridas de difícil acesso.

Fórmula (cada 100 g contém)

Sulfadiazina de prata	0,1 g
Alumínio metálico	3,0 g
Diclorvós	1,7 g
Cipermetrina	0,5 g
Veículo q.s.p.	100,0 g

Propelente: Butano (80%)/Propano (20%)

MODO DE USAR

Agitar energicamente o frasco antes de cada aplicação. Colocar o frasco a uma distância entre 10 cm a 20 cm da região a ser tratada. Pressionar a válvula durante 2 segundos, garantindo a penetração do produto na ferida e aplicando também ao redor da mesma. A coloração prateada caracteriza e identifica o animal tratado. Nos casos de miíases

muito graves, proceder a retirada das larvas nas áreas afetadas e limpá-las antes da aplicação do produto.

POSOLOGIA

Aplicar uma vez ao dia, durante 5 dias.

PRODUTO PROIBIDO PARA FELINOS.



SARNEN SUSPENSÃO



Sarnicida para cães.

INDICAÇÕES

Combate a sarna sarcóptica, o *Sarcoptes scabiei* var. *canis*, também chamada de Escabiose, que ocorre com maior frequência e pode ser transmitida ao homem.

Composição (cada 100 mL contém)

Benzoato de benzila	20,00 g
Tirotricina	0,05 g
Veículo q.s.p.	100,00 mL

DOSAGEM E MODO DE USAR

Uso tópico: após banhar o animal, aplicar o Sarnen® Suspensão nas partes mais afetadas como: cabeça, parte interna dos membros e outras regiões mais infestadas. Caso seja utilizada a embalagem com válvula spray, basta pressioná-la direcionando o jato para a região afetada. Esfregue o animal com o auxílio de uma esponja ou escova, evitando o contato com os olhos, boca, nariz e mucosas. Não enxaguar e deixar secar naturalmente. Evitar que o animal venha a lamber a pelagem no local da aplicação. A utilização do Sarnen® Suspensão é diária, durante 14 dias, podendo ser alterada a critério do médico veterinário.

Controle: A prevenção da disseminação da sarna pode ser alcançada através de:

* Isolamento dos animais doentes em relação aos sadios e início imediato do tratamento.

* Desinfecção do ambiente o qual o animal infectado habita.

* Lavagem e fervura de forros e cobertas usadas pelo animal, devendo ser acondicionados até a finalização do tratamento. Durante o tratamento permitir apenas que o animal durma sobre uma forração de jornal, a qual deve ser trocada diariamente e descartada evitando a contaminação.

* Usar luvas descartáveis durante o tratamento, pois este tipo de sarna pode ser transmitida ao homem.

* Animais com sinais de vulnerabilidade devem ser tratados apenas com acompanhamento veterinário.

PRODUTO PROIBIDO PARA FELINOS.



Suspensão | Cartucho 60 mL | Caixa com 24
Spray | Cartucho 120 mL | Caixa com 12

SARNEN SABONETE



Sabonete sarnicida para cães.

INDICAÇÕES

Para cães: combate a sarna sarcóptica, a *Sarcoptes scabiei* var. *canis*, também chamada de escabiose, que ocorre com maior frequência e pode ser transmitida ao homem.

Fórmula

Benzoato de Benzila	5,4 g
Irgasan	0,160 g
Sabão Neutro q.s.p.	100,0 g

MODO DE USAR

Após molhar o seu animal, utilizar Sarnen® Sabonete nas partes mais afetadas como: cabeça, parte interna dos membros e outras regiões mais infestadas. Massageie e deixe a espuma agir durante 3 a 5 minutos, evitando o contato com os olhos, boca, nariz e mucosas. Enxágue bem com água corrente e repita a operação. A utilização do

sabonete é diária, durante 14 dias, podendo ser alterada a critério do médico veterinário.

PRODUTO PROIBIDO PARA FELINOS.



Cartucho 75 g | Caixa com 24

TANICID



Ectoparasitícida para bovinos e equinos.

INDICAÇÕES

Tanacid® é indicado para prevenção, tratamento e controle de:

Bicheiras (miases) causadas por *Cochliomyia hominivorax*;

Feridas pós-operatórias;

Combate com eficiência os carrapatos presentes no pavilhão auricular dos equinos: *Anocentor nitens*.

Esse produto é contraindicado para ovinos, caprinos, aves e suínos. Este produto não deve ser utilizado em equinos produtores de carne para o consumo humano.

Fórmula (cada 100 g contém)

Carbaril	2,0 g
Cipermetrina	1,0 g
Excipiente q.s.p.	100,0 g

MODO DE USAR

Uso tópico. No combate aos carrapatos presentes no pavilhão auricular dos equinos, polvilhar o pó nas faces internas do pavilhão auricular dos equinos.

Polvilhar sobre a ferida para prevenir a infestação de bicheiras (miases).



Balde 2 sachês 1 kg | Caixa com 4
Cartucho 1 kg | Caixa com 12
Talqueira 200g | Caixa com 24

TalfonTOP®

TALFON TOP



Pó antipulgas, piolhos e carrapatos.

INDICAÇÕES

TalfonTOP® é indicado no combate a piolhos e carrapatos de aves; pulgas de animais domésticos; punilha de couros; insetos e ácaros em dependências e instalações.

Fórmula (cada 100g contém)

Carbaril	2,0 g
Cipermetrina	0,5 g
Excipiente q.s.p.	100,0 g

MODO DE USAR

Uso externo: aplicar TalfonTOP®, por polvilhamento, na dose única de 100 (cem) gramas por m² nas instalações, evitando bebedouros e comedouros.

Ninhos: polvilhar o produto, sobre cada ninho, a dose de 3 (três) colheres de sopa.

Aves poedeiras: polvilhar o produto, sobre as matrizes poedeiras, a dose de 10 (dez) g/ave.

Polvilhar pequenas quantidades no sentido contrário das penas, evitando que o produto atinja os olhos, boca e nariz. Esfregar até que o pó entre em contato com a pele. Aplicar nos locais onde os animais mais frequentam.

PRODUTO PROIBIDO PARA FELINOS.



Vermelho: Balde 200 sachês x 100 g

Azul: Balde 80 sachês x 250 g

Verde: Balde 20 sachês x 1 kg

Cartucho 100 g | Caixa com 24

Cartucho 250 g | Caixa com 24

Cartucho 1 kg | Caixa com 12

Caixa econômica 110 sachês x 100 g

Caixa econômica 44 sachês x 250 g

Caixa econômica 11 sachês x 1 kg

Talqueira 100 g | Caixa com 24



PROVERMIN PASTA



Vermífugo de amplo espectro para equinos, asininos e muares.

INDICAÇÕES

Anti-helmíntico oral de amplo espectro, indicado para equinos, asininos e muares, altamente eficaz no tratamento e controle de verminoses gastrointestinais causadas por nematódeos (ovos, larvas e adultos): *Strongyloides spp.*, *Strongylus vulgaris*, *Strongylus edentatus*, *Strongylus equinus*, *Parascaris equorum*, *Oxyuris equi*, *Cyathostomum sp.*, *Cylicocyclus sp.*, *Cylicostephanus spp.*, *Cylicodontophorus sp.* e *Cyalocephalus spp.*

Fórmula (cada 100 g contém)

Fembendazol	18,8 g
Excipiente q.s.p.	100 g

MODO DE USAR E POSOLOGIA

Uso oral: administrar através da seringa graduada, girando o anel da mesma e fixando-o na graduação do êmbolo de acordo com a dose indicada para o animal a ser tratado. Inserir a seringa lateralmente na boca do animal em direção ao fundo da cavidade oral e pressionar o êmbolo, liberando o produto sobre a língua. Observar se não contém restos alimentares na boca do animal (feno, capim ou ração), para que não haja perda do medicamento.

A dosagem indicada é de 7,5 mg de fembendazol por kg de peso em dose única, conforme a tabela:

Peso	Dosagem
Até 100 kg	4 g
Até 200 kg	8 g
Até 300 kg	12 g
Até 400 kg	16 g
Até 500 kg	20 g



PROVERMIN PLUS



Vermífugo de amplo espectro para equinos.

INDICAÇÕES

Anti-helmíntico oral de largo espectro para equinos, altamente eficaz no tratamento e controle de verminoses gastrointestinais causadas por nematódeos (ovos, larvas e adultos): *Strongyloides spp.*, *Strongylus vulgaris*, *Strongylus edentatus*, *Strongylus equinus*, *Parascaris equorum*, *Oxyuris equi*, *Cyathostomum sp.*, *Cylicocyclus sp.*, *Cylicostephanus spp.*, *Cylicodontophorus sp.*, *Cyalocephalus spp.* e *Gasterophilus sp.*

Fórmula (cada 100 g contém)

Fembendazol	14,6 g
Triclorfon	43,9 g
Excipiente q.s.p.	100 g

MODO DE USAR E POSOLOGIA

Uso oral: administrar através da seringa graduada, girando o anel da mesma e fixando-o na graduação do êmbolo de acordo com a dose indicada para o animal a ser tratado. Inserir a seringa lateralmente na boca do animal, em direção ao fundo da cavidade oral e pressionar o êmbolo, liberando o produto sobre a língua. Observar se não contém restos alimentares na boca do animal (feno, capim ou ração), para que não haja perda do medicamento. A dosagem indicada é de 7,5 mg de fembendazol por kg de peso e 22,5 mg de triclorfon por

kg de peso, em dose única, conforme a tabela abaixo:

Peso	Dosagem
Até 100 kg	5,2 g
Até 200 kg	10,3 g
Até 300 kg	15,4 g
Até 400 kg	20,5 g
Até 500 kg	26,0 g



PROVERMIN



Vermífugo oral de amplo espectro para aves e suínos.

INDICAÇÕES

Indicado para combater os vermes nematódeos (ovos, larvas e adultos) de aves, como: *Ascaridia galli*, *Capillaria obsignata*, *Heterakis gallinarum* e *Syngamus trachea*. Para combater os vermes cestódeos (ovos, larvas e adultos) de aves como: *Raillietina cesticillus*. Indicado para combater os vermes nematódeos (ovos, larvas e adultos) gastrointestinais de suínos, como: *Ascaris suum*, *Oesophagostomum spp.*, *Strongyloides ransomi* e *Trichuris suis*.

Fórmula (cada 100 g contém)

Fembendazol	2,0 g
Excipiente q.s.p.	100,0 g

MODO DE USAR

Administrar por via oral misturado à ração de acordo com a posologia indicada, nas seguintes dosagens:

Espécie animal	Dosagem
Aves	20 g para cada 5 kg de alimento durante 3 dias seguidos.
Suínos	20 g para cada 80 kg de peso vivo em dose única.



Display com 50 sachês x 20 g | Caixa com 4 (200)

STRONDAL



Vermífugo de amplo espectro para cães e gatos.

INDICAÇÕES

Anti-helmíntico de largo espectro, altamente eficaz no tratamento das infestações por nematódeos gastrointestinais e cestóides, que acometem cães e gatos: *Toxocara canis*, *Toxocara cati*, *Ancylostoma caninum*, *Trichuris vulpis*, *Toxascaris leonina*, *Echinococcus granulosus*, *Echinococcus multilocularis*, *Uncinaria stenocephala*, *Dipylidium caninum*, *Multiceps multiceps*, *Hydatigera taeniaeformis*, *Taenia pisiformis*, *Taenia hydatigena*, *Taenia ovis*, *Joyeuxiella pasqualei*, *Mesocestoides sp.* O produto possui ação terapêutica nas fases maduras e imaturas, inclusive sobre ovos.

Fórmula (cada comprimido de 700mg contém)

Pamoato de pirantel	144 mg
Praziquantel	50 mg
Excipiente q.s.p.	700 mg

MODO DE USAR E POSOLOGIA

A dosagem recomendada é de 5mg de Praziquantel por kg de peso corpóreo e 14,4mg de Pamoato de Pirantel por kg de peso corpóreo em dose única, equivalente a um comprimido de Strondal® para um animal de 10 kg de peso corpóreo ou de acordo com a tabela abaixo:

Peso	Dosagem
Até 5 kg	½ comprimido
6 a 10 kg	1 comprimido
11 a 20 kg	2 comprimidos
21 a 30 kg	3 comprimidos
31 a 40 kg	4 comprimidos

É importante que se faça um tratamento simultâneo das pulgas, pois estas são hospedeiras intermediárias do *Dipylidium caninum*.



Display c/ 24 cartuchos x 4 comp.
Caixa com 4 (96)

STRONDAL PLUS



Vermífugo de amplo espectro para cães e gatos.

INDICAÇÕES

Anti-helmíntico de largo espectro, altamente eficaz no tratamento das infestações por nematódeos gastrointestinais e cestódeos, que acometem cães e gatos: *Toxocara canis*, *Toxocara cati*, *Ancylostoma caninum*, *Trichuris vulpis*, *Toxascaris leonina*, *Echinococcus granulosus*, *Echinococcus multilocularis*, *Uncinaria stenocephala*, *Dipylidium caninum*, *Multiceps multiceps*, *Hydatigera taeniaeformis*, *Taenia pisiformis*, *Taenia hydatigena*, *Taenia ovis*, *Joyeuxiella pasqualei*, *Mesocostoides sp.* O produto possui ação terapêutica nas fases maduras e imaturas, inclusive sobre ovos.

Fórmula (cada comprimido de 800mg contém)

Pamoato de pirantel	144 mg
Praziquantel	50 mg
Fembendazol	500 mg
Excipiente q.s.p.	800 mg

MODO DE USAR E POSOLOGIA

A dosagem recomendada de Fembendazol é de 50 mg por kg de peso corpóreo, a de Praziquantel é de 5 mg por kg de peso corpóreo e de Pamoato de Pirantel é de 14,4 mg por kg de peso corpóreo em

dose única, equivalente a um comprimido de Strondal® Plus para um animal de 10 kg de peso ou de acordo com a tabela abaixo:

Peso	Dosagem
Até 5 kg	½ comprimido
6 a 10 kg	1 comprimido
11 a 20 kg	2 comprimidos
21 a 30 kg	3 comprimidos
31 a 40 kg	4 comprimidos



IMAGEM MERAMENTE ILUSTRATIVA

Display c/ 24 cartuchos x 4 comp.
Caixa com 4 (96)

VERMITRAT P



Vermífugo de amplo espectro para cães e gatos.

INDICAÇÕES

Anti-helmíntico de largo espectro, contra formas adultas, larvares e ovos de cestódeos e nematódeos gastrointestinais (vermes redondos), que acometem cães e gatos, como: *Toxocara cati*, *Ancylostoma caninum*, *Toxocara canis*, *Trichuris vulpis*, *Toxascaris leonina*, *Uncinaria stenocephala* e *Joyeuxiella pasqualei*. O produto possui ação terapêutica nas fases maduras e imaturas, inclusive sobre ovos.

Fórmula (cada comprimido de 300mg contém)

Mebendazole	100 mg
Excipiente q.s.p.	300 mg

MODO DE USAR

Via oral, diretamente na boca do animal, diariamente, por um período de 5 dias, na dosagem de um comprimido a cada 10 kg de peso corpóreo, obedecendo a seguinte tabela:

Peso do animal	Dosagem
Até 5 kg	½ comprimido
De 6 a 10 kg	1 comprimido
De 11 a 15 kg	1 e ½ comprimidos
De 16 a 20 kg	2 comprimidos
De 21 a 25 kg	2 e ½ comprimidos
De 26 a 30 kg	3 comprimidos



Display c/ 25 cartuchos x 6 comp.
Caixa com 4 (150)

VERMEX



Vermífugo oral de amplo espectro para cães e gatos.

INDICAÇÕES

Vermífugo oral, de amplo espectro, indicado para cães e gatos no combate aos vermes nematódeos, principalmente: *Ancylostoma caninum*, *Toxascaris leonina* e *Toxocara canis*. Recomendamos para animais a partir de 15 dias de vida, em dose única, repetindo uma vez ao mês, até o 6º mês de vida.

Fórmula (cada 100 mL contém)

Pamoato de pirantel	3,0 g
Excipiente q.s.p.	100 mL

MODO DE USAR E POSOLOGIA

Após agitação, administrar diretamente por via oral, de acordo com a posologia indicada: uma medida de 1,0 mL para cada 2 kg de peso, em dose única. Segue tabela de referência:

Peso do animal	Dosagem
De 0 a 2 kg	1,0 mL
De 2,1 a 4 kg	2,0 mL
De 4,1 a 6 kg	3,0 mL
De 6,1 a 8 kg	4,0 mL
De 8,1 a 10 kg	5,0 mL



Cartucho 20 mL | Caixa com 25

VERMEX PLUS



Vermífugo oral de amplo espectro para cães e gatos.

INDICAÇÕES

Anti-helmíntico oral de amplo espectro para cães e gatos, principalmente nas infestações causadas por: *Ancylostoma spp.*, *Toxocara spp.*, *Trichuris spp.*, *Dipylidium caninum* e *Toxascaris leonina*.

Em casos de combate ao *Dipylidium caninum* é aconselhável um tratamento paralelo contra pulgas, para prevenir uma reinfestação, uma vez que elas são seu hospedeiro intermediário. Indicado para animais jovens e adultos a critério do médico veterinário.

Fórmula (cada 100 mL contém)

Praziquantel	1,00 g
Pamoato de Pirantel	2,88 g
Veículo q.s.p.	100 mL

MODO DE USAR

Após agitação, administrar diretamente por via oral, de acordo com a posologia indicada.

Peso do animal	Dosagem
Até 1,0 kg	0,5 mL
De 1,1 a 2,0 kg	1,0 mL

De 2,1 a 3,0 kg	1,5 mL
De 3,1 a 4,0 kg	2,0 mL
De 4,1 a 5,0 kg	2,5 mL

E assim sucessivamente, considerando 0,5 mL para cada 1 kg.



Cartucho 20 mL | Caixa com 25

AVEMIL CÁLCIO PLUS



Suplemento mineral e vitamínico para aves.

INDICAÇÕES

Avemil® Cálcio Plus é um suplemento mineral e vitamínico recomendado para as fases de crescimento, muda de plumas, postura e cruzamento. Também é indicado para o equilíbrio entre cálcio e fósforo e casos de deficiência de vitamina D3.

Níveis de garantia do produto

Vitamina A	mínimo 200.000 UI/kg
Vitamina D3	mínimo 900.000 UI/kg
Vitamina B12	mínimo 3.000 mcg/kg
Cálcio	mínimo 6.000 mg/kg
Cálcio	máximo 8.000 mg/kg
Magnésio	mínimo 3.000 mg/kg

MODO DE USAR

Aves e pássaros pequenos (curió, canário, bicudo, trinca ferro e outros): diluir 20 gotas no bebedouro de 50 mL de água ou 50 g de ração, semente ou farinhada. Trocar a água e alimento diariamente. Para suplementação coletiva destas espécies, diluir 20 mL de Avemil® Cálcio Plus em 1 litro de água ou 1 quilo de ração, semente ou farinhada.

Aves e pássaros maiores (papagaio, calopsita e outros): diluir 30 gotas no bebedouro de 50 mL de água ou 50 g de ração, semente ou farinhada. Trocar a água e alimento diariamente. Para suplementação coletiva destas espécies, diluir 30 mL de Avemil® Cálcio Plus em 1 litro de água ou 1 quilo de ração, semente ou farinhada.



Cartucho c/ Frasco 20 mL | Caixa com 25

AVEMIL COMPLEXO VITAMÍNICO



Suplemento vitamínico para aves.

INDICAÇÕES

Avemil® Complexo Vitamínico é indicado em todas as fases de vida das aves, incluindo: crescimento, cruzamento, postura, choco, muda de penas e bico. Indicado para estimular o apetite, garantindo o melhor aproveitamento da alimentação.

Níveis de garantia do produto

Vitamina A	mínimo 1.200.000 UI/kg
Vitamina D3	mínimo 800.000 UI/kg
Vitamina E	mínimo 5.000 UI/kg
Vitamina B1	mínimo 5.000 mg/kg
Vitamina B3	mínimo 8.000 mg/kg
Vitamina B5	mínimo 2.000 mg/kg
Vitamina B6	mínimo 2.000 mg/kg

MODO DE USAR

Aves e pássaros pequenos (curió, canário, bicudo, trinca ferro e outros): diluir 5 gotas no bebedouro de 50 mL de água ou 50 g de ração, semente ou farinhada. Trocar a água e alimento

diariamente. **Aves e pássaros maiores (papagaio, calopsita e outros):** diluir 10 gotas no bebedouro de 50 mL de água ou 50 g de ração, semente ou farinhada. Trocar a água e alimento diariamente. Em casos mais severos de avitaminoses, utilizar o produto por um período mínimo de 30 dias.



Cartucho c/ Frasco 20 mL | Caixa com 25

AVEMIL FERRO PLUS



Suplemento mineral e vitamínico para aves.

INDICAÇÕES

Avemil® Ferro Plus é um suplemento mineral e vitamínico indicado para aves em geral, auxiliando nas deficiências de ferro que tem como consequência o estado anêmico, retardo no crescimento, perda de apetite e perda de peso. Além disso, auxilia na melhora da postura, no crescimento de aves jovens e na recuperação de aves convalescentes. Avemil® Ferro Plus confere uma maior resistência a doenças que possam vir a afetar as aves, fazendo com que haja um melhor desempenho no crescimento, na engorda e postura. É indicado após o uso de vermífugos e coccidiostáticos.

Níveis de garantia do produto

Vitamina A	mínimo 3.000 UI/kg
Vitamina D3	mínimo 20.000 UI/kg
Vitamina E	mínimo 6.000 UI/kg
Vitamina B12	mínimo 8.000 mcg/kg
Vitamina B1	mínimo 6.000 mg/kg
Vitamina B3	mínimo 9.000 mg/kg
Vitamina B5	mínimo 2.500 mg/kg
Vitamina B6	mínimo 2.500 mg/kg
Vitamina K3	mínimo 1.200 mg/kg
Ácido fólico	500 mg/kg
Ferro	mínimo 22 g/kg

MODO DE USAR

Aves e pássaros pequenos (curió, canário, bicudo, trinca ferro e outros): diluir 5 gotas no bebedouro de 50 mL de água ou 50 g de ração, semente ou farinhada. Trocar a água e alimento diariamente. **Aves e pássaros maiores (papagaio, calopsita e outros):** diluir 10 gotas no bebedouro de 50 mL de água ou 50 g de ração, semente ou farinhada. Trocar a água e alimento diariamente. Administrar por um período mínimo de 10 dias.



Cartucho c/ Frasco 20 mL | Caixa com 25

AVEMIL FORTE VITA



Suplemento vitamínico para aves.

INDICAÇÕES

Avemil® Forte Vita é um suplemento vitamínico indicado para aves em geral, em todas as fases de desenvolvimento e visa suprir as carências das Vitaminas A, D, E e complexo B. Também é indicado em casos de dietas restritivas e inadequadas em fase de crescimento.

Níveis de garantia do produto

Vitamina A	mínimo 3.000.000 UI/kg
Vitamina D3	mínimo 900.000 UI/kg
Vitamina E	mínimo 15.000 UI/kg
Vitamina B12	mínimo 6.000 mcg/kg
Vitamina B1	mínimo 2.000 mg/kg
Vitamina B2	mínimo 1.500 mg/kg
Vitamina B3	mínimo 15 g/kg
Vitamina B5	mínimo 10.000 mg/kg
Vitamina B6	mínimo 2.000 mg/kg
Vitamina H	mínimo 200 mg/kg
Ácido fólico	mínimo 330 mg/kg

MODO DE USAR

Aves e pássaros pequenos (curió, canário, bicudo, trinca ferro e outros): diluir 1 a 2 gotas no bebedouro de 50 mL de água ou 50 g de ração, semente ou farinhada. Trocar a água e alimento diariamente. **Aves e pássaros maiores (papagaio, calopsita e outros):** diluir 3 a 4 gotas no bebedouro de 50 mL de água ou 50 g de ração, semente ou farinhada. Trocar a água e alimento diariamente.



Cartucho c/ Frasco 20 mL | Caixa com 25

AVEMIL MUDA



Suplemento mineral e vitamínico para aves.

INDICAÇÕES

Avemil® Muda é um suplemento vitamínico, mineral e aminoácido, formulado para atender as necessidades nutricionais dos pássaros e aves ornamentais no período de muda de penas, na reposição dos bicos e situações em que a muda ocorre de forma indesejada.

Níveis de garantia do produto	
Vitamina A	mínimo 700.000 UI/kg
Vitamina D3	mínimo 500.000 UI/kg
Vitamina E	mínimo 1.500 UI/kg
Vitamina B12	mínimo 8.000 mcg/kg
Vitamina B1	mínimo 6.000 mg/kg
Vitamina B3	mínimo 2.500 mg/kg
Vitamina B5	mínimo 1.500 mg/kg
Vitamina B6	mínimo 3.000 mg/kg
Vitamina H	mínimo 200 mg/kg
Cálcio	mínimo 2.000 mg/kg
Cálcio	máximo 4.000 mg/kg
Colina	mínimo 5.000 mg/kg
Iodo	mínimo 200 mg/kg
Metionina	mínimo 2.800 mg/kg
Potássio	mínimo 80 mg/kg

MODO DE USAR

Aves e pássaros pequenos (curió, canário, bicudo,

trinca ferro e outros): diluir 10 gotas no bebedouro de 50 mL de água ou 50 g de ração, semente ou farinhada. Para suplementação coletiva destas espécies, diluir 10 mL de Avemil® Muda em 1 L de água ou 1 kg de ração, semente ou farinhada.

Aves e pássaros maiores (papagaio, calopsita e outros): diluir 20 gotas no bebedouro de 50 mL de água ou 50 g de ração, semente ou farinhada. Para suplementação coletiva destas espécies, diluir 20 mL de Avemil® Muda em 1 L de água ou 1 kg de ração, semente ou farinhada. Administrar por um período mínimo de 30 dias durante a muda, podendo ser utilizado antes ou após esse processo. Trocar a água e alimento diariamente.



Cartucho c/ Frasco 20 mL | Caixa com 25

AVEMIL PLUMAS



Suplemento mineral e vitamínico para aves.

INDICAÇÕES

Avemil® Plumas é um suplemento mineral e vitamínico utilizado para o embelezamento da plumagem das aves ornamentais e pássaros.

Níveis de garantia do produto	
Vitamina A	mínimo 700.000 UI/kg
Vitamina D3	mínimo 500.000 UI/kg
Vitamina B3	mínimo 5.000 mg/kg
Vitamina B5	mínimo 3.000 mg/kg
Vitamina B6	mínimo 2.500 mg/kg
Vitamina H	mínimo 150 mg/kg
Zinco	mínimo 1.000 mg/kg
Ômega 3	mínimo 1.500 mg/kg
Ômega 6	mínimo 6.000 mg/kg
Ômega 9	mínimo 3.000 mg/kg

MODO DE USAR

Aves e pássaros pequenos (curió, canário, bicudo, trinca ferro e outros): diluir 5 gotas no bebedouro de

50 mL de água ou 50 g de ração, semente ou farinhada. Trocar água e alimento diariamente.

Aves e pássaros maiores (papagaio, calopsita e outros): diluir 10 gotas no bebedouro de 50 mL de água ou 50 g de ração, semente ou farinhada. Trocar a água e alimento diariamente. Administrar por um período mínimo de 30 dias.



Cartucho c/ Frasco 20 mL | Caixa com 25

AVEMIL PRONTOVIT



Suplemento vitamínico para aves.

INDICAÇÕES

Avemil® Prontovit é um suplemento vitamínico indicado para aves em geral, em todas as fases de desenvolvimento e visa suprir as carências das Vitaminas A, D, E e complexo B. Também é indicado em casos de dietas restritivas, além de auxiliar na melhora do processo reprodutivo.

Níveis de garantia do produto

Vitamina A	mínimo 3.000.000 UI/kg
Vitamina D3	mínimo 900.000 UI/kg
Vitamina E	mínimo 15.000 UI/kg
Vitamina B1	mínimo 2.000 mg/kg
Vitamina B2	mínimo 1.500 mg/kg
Vitamina B3	mínimo 15 g/kg
Vitamina B5	mínimo 10 mg/kg
Vitamina B6	mínimo 2.000 mg/kg
Vitamina H	mínimo 200 mg/kg

MODO DE USAR

Aves e pássaros de pequeno porte (curió, canário, bicudo, trinca ferro e outros): diluir 1 a 2 gotas no bebedouro de 50 mL de água ou 50 g de ração,

semente ou farinhada. Trocar a água e alimento diariamente.

Aves e pássaros maiores (papagaio, calopsita e outros): diluir 3 gotas no bebedouro de 50 mL de água ou 50 g de ração, semente ou farinhada. Trocar a água e alimento diariamente. Utilizar por um período máximo de 7 dias, respeitando um intervalo de 7 dias de descanso. Repetir o procedimento caso necessário.



Cartucho c/ Frasco 20 mL | Caixa com 25

AVEMIL REPRODUÇÃO



Suplemento mineral e vitamínico para aves.

INDICAÇÕES

Avemil® Reprodução é um suplemento mineral e vitamínico indicado em períodos de reprodução, melhorando a performance reprodutiva do macho e da fêmea.

Níveis de garantia do produto

Vitamina E	mínimo 50.000 UI/kg
Selênio	mínimo 30 mg/kg
Zinco	mínimo 1.500 mg/kg

MODO DE USAR

Aves e pássaros pequenos (curió, canário, bicudo, trinca ferro e outros): diluir 10 gotas no bebedouro de 50 mL de água ou 50 g de ração, semente ou farinhada. Trocar a água e alimento

diariamente. **Aves e pássaros maiores (papagaio, calopsita e outros):** diluir 20 gotas no bebedouro de 50 mL de água ou 50 g de ração, semente ou farinhada. Trocar a água e alimento diariamente. Administrar por um período mínimo de 30 dias.



Cartucho c/ Frasco 20 mL | Caixa com 25



BEUTIPUS



Suplemento vitamínico para cães e gatos.

INDICAÇÕES

Suplemento nutricional rico em ômega 3, 6 e 9 com adição de vitaminas A e E. Indicado para suplementação alimentar de cães e gatos em todas as suas fases de desenvolvimento, para manutenção de uma pele saudável com pelos brilhantes e sedosos.

Níveis de garantia por litro do produto

Vitamina A	mínimo 150.000 UI/L
Vitamina E	mínimo 600 UI/L
Ácido linoleico (Ômega 6)	mínimo 425 g/L
Ácido linolênico (Ômega 3)	mínimo 35 g/L
Ácido oleico (Ômega 9)	mínimo 230 g/L

MODO DE USAR

Administrar por via oral, diretamente na boca do animal ou misturado ao alimento na dosagem de 1 mL do produto para cada kg de peso corporal ao dia,

independente da idade do animal. A dosagem máxima para animais acima de 60 kg é de 60 mL por dia.



Frasco 180 mL | Caixa com 24
Frasco 400 mL | Caixa com 20

BIOGOLD



Suplemento vitamínico para alimentação animal.

INDICAÇÕES

Suplemento vitamínico destinado a cães, gatos, coelhos, suínos, ovinos, caprinos, bovinos, equinos e aves, para melhorar o desempenho físico e reprodutivo. Em aves, especificamente, visa suprir as necessidades nutricionais de vitaminas nas fases de crescimento, cruzamento, muda de penas, postura e choco.

Níveis de garantia por litro do produto

Vitamina A	mínimo 2.500.000 UI/L
Vitamina B1	mínimo 4.630 mg/L
Vitamina B2	mínimo 4.000 mg/L
Vitamina B6	mínimo 2.980 mg/L
Vitamina B12	mínimo 7.000 mcg/L
Vitamina D3	mínimo 750.000 UI/L
Vitamina E	mínimo 7.500 UI/L
Nicotinamida	mínimo 20 g/L

MODO DE USAR

Administrar por via oral, diretamente na boca do animal ou misturado à água de beber, leite ou alimento, nas seguintes dosagens:

Espécie animal	Dosagem/dia
Pintos	2 mL por litro de água
Aves adultas	3 mL por litro de água
Aves ornamentais	4 gotas no bebedouro de 50 mL
Cães até 5 kg	1 mL por animal
Cães de 5 a 20 kg	2 mL por animal
Cães acima de 20 kg	3 mL por animal

Gatos e coelhos	1 mL por animal
Bezerros e potros	6 mL por animal
Ovinos e caprinos	5 mL por animal
Suínos - Fêmeas em gestação	4 mL por animal
Suínos - Fêmeas em lactação	8 mL por animal
Suínos - Machos adultos	4 mL por animal
Suínos - Reprodutores	8 mL por animal
Leitões	2 mL por animal
Equinos adultos	15 mL por animal
Bovinos adultos	20 mL por animal

Obs.: O tempo de administração do produto pode variar de acordo com o estado de saúde do animal ou com a orientação do médico veterinário. Trocar diariamente a água ou alimento onde o produto foi misturado.



Cartucho c/ Frasco 15 mL | Caixa com 25
Cartucho c/ Frasco 50 mL | Caixa com 24



Suplemento vitamínico e mineral para alimentação animal.

INDICAÇÕES

Suplemento vitamínico e mineral para cães, gatos, coelhos, suínos, ovinos, caprinos, bovinos, bubalinos, equinos, muares e aves, jovens e adultos. Indicado para auxiliar na recuperação de processos de desnutrição e doença, acelerar o ganho de peso e o crescimento dos animais.

Níveis de garantia por quilograma do produto

Cálcio	mínimo 260,00 g/kg
Cálcio	máximo 280,00 g/kg
Fósforo	mínimo 137,00 g/kg
Flúor	máximo 1.372,00 mg/kg
Nicotinamida	mínimo 594,00 mg/kg
Vitamina B1	mínimo 738,75 mg/kg
Selênio	mínimo 14,00 mg/kg

MODO DE USAR

Administrar o produto por via oral, puro ou misturado ao alimento, nas seguintes dosagens:

Espécie animal Dosagem/dia

Cães de pequeno porte, gatos e coelhos	3 a 5 g por dia
--	-----------------

Cães de grande porte, ovinos e caprinos 10 a 15 g por dia

Suínos, potros e bezeros 50 a 100 g por dia

Bovinos, bubalinos, equinos e muares 100 a 200 g por dia

Frangos de corte 2 g ao dia por ave

Frangos de postura 5 g ao dia por ave

Obs.: Com exceção das aves, a dosagem para os demais animais pode variar de acordo com o tamanho, a critério do profissional responsável.



Cartucho com sachê 200 g | Caixa com 24

COMPLEXO MINERAL



Suplemento mineral para bovinos e bubalinos de corte e leite.

INDICAÇÕES

Suplemento mineral destinado à alimentação de bovinos e bubalinos de corte e de leite, jovens e adultos, corrigindo as deficiências dos microminerais, melhorando o estado geral dos animais e a rentabilidade do plantel.

Níveis de garantia por quilograma do produto

Cálcio	mínimo 285 g/kg
Cálcio	máximo 297 g/kg
Cobalto	mínimo 748 mg/kg
Cobre	mínimo 17,045 g/kg
Ferro	mínimo 9.840 mg/kg
Iodo	mínimo 1.121 mg/kg
Manganês	mínimo 26,25 g/kg
Selênio	mínimo 280 mg/kg
Zinco	mínimo 65 g/kg

MODO DE USAR

Distribuir nos cochos cobertos (protegido da chuva) à vontade aos animais, na proporção de 1 kg de Complexo Mineral Indubras® para cada 25 kg de macrominerais.

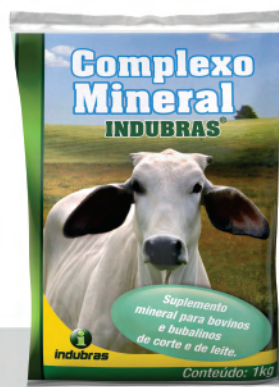

Sachê 1 kg | Caixa com 10

FARCÁLCIO FOSFATADO



Suplemento mineral para alimentação animal.

INDICAÇÕES

Suplemento mineral para alimentação de equinos, asininos, muares, bovinos, bubalinos, ovinos, caprinos, suínos, coelhos e aves, em todas as suas fases de desenvolvimento, destinado a corrigir os desequilíbrios e deficiências de nutrientes, proporcionando maior produtividade na criação e maior rendimento no trabalho e práticas esportivas.

Níveis de garantia por quilograma do produto

Cálcio	mínimo 200,00 g/kg
Cálcio	máximo 267,02 g/kg
Enxofre	mínimo 8,00 g/kg
Flúor	máximo 1.300,00 mg/kg
Fósforo	mínimo 127,00 g/kg
Iodo	mínimo 85,00 mg/kg
Magnésio	mínimo 36,17 g/kg
Potássio	mínimo 27,16 mg/kg
Sódio	mínimo 27,53 g/kg
Zinco	mínimo 2.000,00 mg/kg

MODO DE USAR

Administrar por via oral, puro no cocho (ao abrigo de chuvas) ou misturado ao alimento nas seguintes dosagens:

Aves	Dosagem diária
Pintos e aves jovens	1 g por ave
Aves em crescimento	2 g por ave
Aves de postura	3 g por ave

Suínos	Dosagem diária
Leitões	2 g por animal
Adultos	5 g por animal
Fêmeas em lactação	10 g por animal

Ovinos e caprinos	Dosagem diária
Jovens	10 a 20 g por animal
Adultos	20 a 30 g por animal

Bovinos e bubalinos	Dosagem diária
Jovens	20 a 40 g por animal
Adultos	100 g por animal

Equídeos	Dosagem diária
Jovens	10 a 20 g por animal
Adultos	60 g por animal

Coelhos	Dosagem diária
Jovens	0,5 g por animal
Adultos	2 g por animal

Bovinos			
Garantia	Valor Referência* (VR)	Quantidade por 100 g de suplemento	Quantidade em % do VR por 100 g de suplemento

Consumo de PB (g/dia)	550	—	—
Consumo de NDT (g/dia)	4.000	—	—

Macrominerais (g/dia)			
Cálcio	14,0	20	142,9
Fósforo	11,0	12,7	115,5
Sódio	7,0	2,75	39,3
Magnésio	9,0	3,62	40,2
Enxofre	13,5	0,8	5,9
Potássio	54,0	0,0027	0,0050

Microminerais (mg/dia)			
Cobalto	0,9	—	—
Cobre	90	—	—
Iodo	4,5	8,5	188,9
Manganês	180	—	—
Selênio	0,9	—	—
Zinco	270	200	74,1
Ferro	450	—	—

Vitaminas (UI/dia)			
Vitamina A	20.000	—	—
Vitamina D	2.500	—	—
Vitamina E	350	—	—

O tempo de fornecimento dependerá do estado de saúde do animal e da orientação do médico veterinário. Mudanças nas dosagens poderão ser feitas a critério do médico veterinário.

* O consumo do produto deverá ser calculado com base no valor mínimo da faixa de consumo recomendada.



Sachê 1 kg | Caixa com 10

FARINHA DE CÁLCIO



Suplemento mineral para alimentação animal.

INDICAÇÕES

Suplemento mineral para alimentação de equinos, bovinos de corte ou outras categorias de bovinos leiteiros, ovinos, caprinos, suínos e aves, em todas as suas fases de desenvolvimento. A Farinha de Cálcio Indubras auxilia na formação da casca dos ovos das aves através da suplementação de cálcio.

Níveis de garantia por quilograma do produto

Cálcio	mínimo 265 g/kg
Cálcio	máximo 340 g/kg
Cloro	mínimo 30 g/kg
Enxofre	mínimo 8 g/kg
Flúor	máximo 800 mg/kg
Fósforo	mínimo 75 g/kg
Potássio	mínimo 27 mg/kg
Iodo	mínimo 85 mg/kg
Magnésio	mínimo 24 g/kg
Sódio	mínimo 20 g/kg
Zinco	mínimo 2.000 mg/kg

MODO DE USAR

Administrar por via oral, puro no cocho (ao abrigo de chuvas) ou misturado ao alimento nas seguintes dosagens:

Aves	Dosagem diária
Pintos e aves jovens	0,5 g por ave
Aves em crescimento	1 g por ave
Aves de postura	3 g por ave

Suínos	Dosagem diária
Leitões	10 g / 10 kg de peso
Reprodutores	15 g / 10 kg de peso
Fêmeas em lactação	15 g / 10 kg de peso

Ovinos e caprinos	Dosagem diária
Jovens	1 g / 2 kg de peso
Adultos	2 g / 2 kg de peso

Bovinos	Dosagem diária
Jovens	40 g / 100 kg de peso
Adultos	60 g / 100 kg de peso

Equinos	Dosagem diária
Jovens	30 g / 100 kg de peso
Adultos	50 g / 100 kg de peso

Bovinos			
Garantia	Valor Referência* (VR)	Quantidade por 100 g de suplemento	Quantidade em % do VR por 100 g de suplemento
Consumo de PB (g/dia)	550	—	—
Consumo de NDT (g/dia)	4.000	—	—

Macrominerais (g/dia)			
Cálcio	14,0	26,5	189,3
Fósforo	11,0	7,5	68,2
Sódio	7,0	2	28,6
Magnésio	9,0	2,4	26,7
Enxofre	13,5	0,8	5,9
Potássio	54,0	0,003	0,005

Microminerais (mg/dia)			
Cobalto	0,9	—	—
Cobre	90	—	—
Iodo	4,5	8,5	188,9
Manganês	180	—	—
Selênio	0,9	—	—
Zinco	270	200	74,1
Ferro	450	—	—

Vitaminas (UI/dia)			
Vitamina A	20.000	—	—
Vitamina D	2.500	—	—
Vitamina E	350	—	—

* O consumo do produto deverá ser calculado com base no valor mínimo da faixa de consumo recomendada.



Sachê 1 kg | Caixa com 10

INDUCÁLCIO ORAL



Suplemento mineral e vitamínico para cães e gatos.

INDICAÇÕES

Suplemento vitamínico e mineral, indicado para cães e gatos com deficiência nutricional, para animais gestantes e lactantes, visando fornecer os principais elementos para uma nutrição adequada e indicado na suplementação de vitaminas, cálcios e outros minerais.

Níveis de garantia por litro do produto

Cálcio	mínimo 41,0 g/L
Cálcio	máximo 49,0 g/L
Flúor	máximo 33,75 mg/L
Fósforo	mínimo 24,0 g/L
Selênio	mínimo 20 mg/L
Zinco	mínimo 3.300 mg/L
Vitamina A	mínimo 1.200.000 UI/L
Vitamina B12	mínimo 33.000 mcg/L
Vitamina D3	mínimo 75.000 UI/L
Vitamina E	mínimo 20.000 UI/L

MODO DE USAR

Administrar, diretamente na boca do animal, puro ou misturado ao alimento 1 mL para cada kg de peso corporal, uma vez ao dia. Animais em lactação e gestação, 1,5 mL para cada kg de peso corporal. Dose máxima diária 40 mL.



Cartucho 100 mL | Caixa com 24

LINOPLUS



Suplemento alimentar para cães e gatos.

INDICAÇÕES

Suplemento nutricional rico em ômega 3, 6 e 9 com adição de vitaminas A e E. Indicado para suplementação alimentar de cães e gatos em todas as suas fases de desenvolvimento, para manutenção de uma pele saudável com pelos brilhantes e sedosos.

Níveis de garantia por litro do produto

Vitamina A	mínimo 150.000 UI/L
Vitamina E	mínimo 600 UI/L
Ácido linoleico (Ômega 6)	mínimo 425 g/L
Ácido linolênico (Ômega 3)	mínimo 35 g/L
Ácido oleico (Ômega 9)	mínimo 230 g/L

MODO DE USAR

Administrar por via oral, diretamente na boca do animal ou misturado ao alimento na dosagem de 1 mL do produto para cada kg de peso corporal ao dia,

independente da idade do animal. A dosagem máxima para animais acima de 60 kg é de 60 mL por dia.



Frasco 180 mL | Caixa com 24
Frasco 400 mL | Caixa com 20

Para todos os momentos
**PROTEÇÃO
& VIGOR**

 Para uma flora
**EQUILIBRADA
& RESISTENTE**

 Para uma vida com
**DISPOSIÇÃO
& LIBERDADE**

LINHA BIÓTICA FLORANBAC®

Saúde e flora intestinal andam juntas.

TOXFIM



Suplemento aminoácido e vitamínico para cães e gatos.

INDICAÇÕES

Suplemento aminoácido e vitamínico com microrganismos probióticos e ingrediente adsorvente (carvão ativado), cuja formulação contém elementos que auxiliam no balanço nutricional e recomposição da microbiota de cães e gatos. Uso exclusivo na alimentação animal.

Níveis de garantia

Carvão ativado	mínimo 420 g/kg
Metionina	mínimo 59,0 g/kg
Dextrose	mínimo 89,5 g/kg
Vitamina B12	mínimo 1.980 µg/kg
Lisina	mínimo 59,0 g/kg
Contagem total de microrganismos probióticos viáveis	mínimo $2,0 \times 10^7$ UFC/g

USO PROIBIDO NA ALIMENTAÇÃO DE RUMINANTES

MODO DE USAR

Uso oral. Diluir o conteúdo do sachê em 40 mL de água. Administrar 4 mL/kg de peso vivo a cada 6 horas. O protocolo de utilização pode ser alterado a critério do técnico responsável.



Display c/10 sachês de 8 g | Caixa com 6 (60)

DIARREFIM



Suplemento aminoácido para bovinos, caprinos e ovinos.

INDICAÇÕES

Suplemento alimentar indicado como fonte de aminoácido e probióticos para a nutrição animal, contribuindo para o equilíbrio da microbiota intestinal. Uso exclusivo na alimentação animal.

Níveis de garantia

Metionina	mínimo 27,7 g/kg
Contagem total de microrganismos probióticos viáveis	mínimo $5,0 \times 10^7$ UFC/g

MODO DE USAR

Uso oral. Deve ser adicionado ao leite, sucedâneo lácteo ou ração. Fornecer inicialmente 8 g ao animal, repetindo a dose reforço com 6 horas após a primeira aplicação. Seguir aplicando 8 g ao animal uma vez ao dia. Fazer uso diário ou de acordo com a recomendação do técnico responsável.



Display c/10 sachês de 8 g | Caixa com 6 (60)

DIARREFIM PASTA



Suplemento aminoácido para bovinos, caprinos e ovinos.

INDICAÇÕES

Suplemento alimentar indicado como fonte de aminoácido e probióticos para a nutrição animal, que contribui para o equilíbrio da microbiota intestinal. Uso exclusivo na alimentação animal.

Níveis de garantia

Metionina	mínimo 27,7 g/kg
Contagem total de microrganismos probióticos viáveis	mínimo $1,0 \times 10^8$ UFC/g

MODO DE USAR

Uso oral. Deve ser fornecido diretamente na boca do animal. Fornecer inicialmente 2 g ao animal,

repetindo a dose reforço com 6 horas após a primeira aplicação. Seguir aplicando 2 g ao animal uma vez ao dia. Fazer uso diário ou de acordo com a recomendação do técnico responsável.



Cartucho 1 seringa 34 g | Caixa com 44

SIMBIÓTICO ENZIMÁTICO CÃES



Suplemento enzimático para cães.

INDICAÇÕES

Suplemento enzimático com prebiótico e probiótico, que auxiliam no equilíbrio da microbiota intestinal de cães de todas as idades, proporcionando saúde para os animais.

Níveis de garantia	
Mananligossacarídeo	mínimo 2.400 mg/kg
Colina	mínimo 6.000 mg/kg
Amilase	mínimo 0,25 UI/g
Protease	mínimo 60 UI/g
Pectinase	mínimo 0,32 UI/g
Xilanase	mínimo 0,52 UI/g
Celulase	mínimo 0,35 UI/g
Contagem total de microrganismos probióticos viáveis	mínimo $2,2 \times 10^8$ UFC/g

MODO DE USAR

Uso oral. Deve ser fornecido diretamente na boca do animal. Fornecer inicialmente 1 g para animais de pequeno porte e 2 g para animais de grande porte,

repetindo a dose reforço com 6 horas após a primeira aplicação. Seguir aplicando 1 g ou 2 g ao animal uma vez ao dia. Fazer uso diário ou de acordo com a recomendação do técnico responsável.

USO PROIBIDO NA ALIMENTAÇÃO DE RUMINANTES



Display c/ 12 seringas com 14 g | Caixa com 5 (60)

SIMBIÓTICO ENZIMÁTICO GATOS



Suplemento enzimático e aminoácido para gatos.

INDICAÇÕES

Simbiótico Enzimático, com prebiótico, probiótico, enzimas e aminoácidos, que auxiliam no equilíbrio da microbiota intestinal de gatos de todas as idades, trazendo benefícios para os animais.

Níveis de garantia	
Mananligossacarídeo	mínimo 2.400 mg/kg
Taurina	mínimo 9.960 mg/kg
Saponina	mínimo 71 mg/kg
Amilase	mínimo 0,26 UI/g
Protease	mínimo 62 UI/g
Pectinase	mínimo 0,32 UI/g
Xilanase	mínimo 0,52 UI/g
Celulase	mínimo 0,35 UI/g
Contagem total de microrganismos probióticos viáveis	mínimo $1,1 \times 10^8$ UFC/g

MODO DE USAR

Uso oral. Deve ser fornecido diretamente na boca do animal. Fornecer inicialmente 1 g ao animal,

repetindo a dose reforço com 6 horas após a primeira aplicação. Seguir aplicando 1 g ao animal uma vez ao dia. Fazer uso diário ou de acordo com a recomendação do técnico responsável.

USO PROIBIDO NA ALIMENTAÇÃO DE RUMINANTES



Display c/ 12 seringas com 14 g | Caixa com 5 (60)

AVEMIL SOLÚVEL



Antimicrobiano oral para aves.

INDICAÇÕES

Avemil® Solúvel é indicado no tratamento da coccidiose ou eimeriose das aves ou diarreia de sangue (*Eimeria spp.*). Auxiliar no tratamento de outras doenças que acometem o trato digestivo e/ou respiratório como: coriza infecciosa ou catarro contagioso (*Staphylococcus sp.*), pulorose ou diarreia branca dos pintos (*Salmonella spp.*), colibacilose (*Escherichia coli*) e pasteurelose (*Pasteurella sp.*).

Fórmula (cada 100 mL contém)

Sulfametazina	4000 mg
Trimetoprim	800 mg
Azul de Metileno	10 mg
Veículo q.s.p.	100 mL

MODO DE USAR

Frangos, galos e galinhas (espécie *Gallus gallus*) destinados ao corte: Preventivo: adicionar 10 mL de Avemil® Solúvel para 2,5 litros de água nos bebedouros, durante 5 a 7 dias consecutivos. Curativo: adicio-

nar 20 mL de Avemil® Solúvel para 2,5 litros de água nos bebedouros, durante 5 a 7 dias consecutivos.

CONTRAINDICAÇÃO

Não utilizar em animais produtores de ovos para consumo humano.



Cartucho 20 mL | Caixa com 25
Cartucho 100 mL | Caixa com 24

DANETTRIL



Antibiótico de amplo espectro.

INDICAÇÕES

Cães: no tratamento de infecções causadas por *Escherichia coli* e *Salmonella typhimurium*, tais como: gastroenterites, enterites agudas, subagudas e crônicas, diarreia e demais infecções digestivas. No tratamento de infecções causadas por *Escherichia coli*, *Pasteurella multocida* e *Streptococcus canis*, tais como: pneumonias agudas, subagudas e crônicas; bronquites e broncopneumonias, nefrites, cistites, pielonefrites, onfaloflebites, otites, tonsilites, dermatites e infecções externas.

Gatos: no tratamento de infecções causadas por *Escherichia coli*, *Salmonella typhimurium* tais como: gastroenterites, enterites agudas, subagudas e crônicas, diarreia e demais infecções digestivas. No tratamento de infecções causadas por *Escherichia coli*, *Pasteurella multocida*, *Streptococcus pyogenes* e *Staphylococcus intermedius*, tais como: pneumonias agudas, subagudas e crônicas; bronquites e broncopneumonias, nefrites, cistites, pielonefrites, onfaloflebites, otites, tonsilites, dermatites e infecções externas.

Fórmula (cada comprimido de 120 mg contém)

Enrofloxacin	50 mg
Excipiente q.s.p.	120 mg

MODO DE USAR E POSOLOGIA

Administrar o comprimido por via oral, de acordo com o peso do animal a ser tratado. A dose recomen-

dada é de 5 mg por quilo do animal, equivalente a 1 comprimido de Danettril® a cada 10 kg de peso do animal. A posologia do medicamento deverá ser entre 3 e 5 dias, em dose diária ou, a critério do médico veterinário.

Peso do animal	Dosagem
10 kg	1 comprimido
20 kg	2 comprimidos
30 kg	3 comprimidos
40 kg	4 comprimidos
50 kg	5 comprimidos



Display c/25 blisters x 10 comp. | Caixa com 4 (100)
Cartucho c/10 comp. | Enro. 50 mg | Caixa com 4 (40)

PURGANTE SALINO



Tratamento de empanzinamento, envenenamento por ervas e cólicas gastrointestinais e timpanismo.

INDICAÇÕES

O Purgante Salino Indubras® é indicado no tratamento de empanzinamentos, envenenamento por ervas, cólicas gastrointestinais e constipações intestinais.

Fórmula (cada 100 g contém)

Sulfato de magnésio heptahidratado	80 g
Bicarbonato de sódio	7 g
Carbonato de cálcio	13 g

MODO DE USAR

Via oral. Dissolver o produto em quantidade adequada de água quente, deixar arrefecer a temperatura e administrar diretamente na boca do animal aos poucos e cuidadosamente para não asfixiá-lo. Usar o produto preferencialmente pela manhã com o animal em jejum. Em casos graves, dispensa-se observação do horário e do jejum.

Espécie animal	Dosagem diária
Bovinos	500 g do produto em 1 litro e meio de água.
Novilhos e Equinos	400 g do produto em 1 litro de água.
Potros	300 g do produto em 1 litro de água.



Sachê 500 g | Caixa com 15

REUMASAY GEL



Anti-inflamatório e analgésico de uso tópico.

INDICAÇÕES

Indica-se Reumasay® Gel nas inflamações em geral, nos estados inflamatórios de úbere causados por mastites ou traumatismos, nos inchaços de juntas e articulações, nos machucados sem feridas abertas, nas contusões, nas luxações, em reumatismos e em traumatismos causados em cavalos de polo e outros animais atletas.

Fórmula (cada 100 g contém)

Cânfora	2,0 g
Essência de Terebentina	2,0 g
Salicilato de Metila	3,0 g
Excipiente q.s.p.	100,0 g

MODO DE USAR

Aplicar com os dedos uma pequena camada de Reumasay® Gel friccionando por alguns minutos.



Bisnaga 80 g | Caixa com 24

HIGIENISAN HORSE



Higiene animal.

INDICAÇÕES

Em higiene animal. Encorpa, dá volume e brilho, embelezando a pelagem do animal.

Fórmula (cada 100 mL contém)

Lauril Éter Sulfato de Sódio	18 g
Dietanolamida de Ácido Graxo de Coco	2,8 g
Veículo q.s.p.	100 mL

MODO DE USAR

Molhar o animal e aplicar o produto ao longo de seu dorso, massageando bem o pelo e enxaguar. Repetir a aplicação, deixando a espuma agir por alguns minutos, obtendo assim brilho intenso. Enxaguar bem.



Frasco 500 mL | Caixa com 12

**CUIDANDO DA
SAÚDE ANIMAL.**



indubras

Indústria Veterinária S/A

Rua João Rosa | N° 80 | GP 1 | Chácaras Califórnia
Contagem | MG | CEP: 32.042-580

SAC 0800 023 7333
FONE (31) 3396 7333

 **Representante**



indubras_oficial



indubrasoficial



indubrasoficial

Aponte a câmera
Nossos produtos



indubras.vet.br