

CATÁLOGO DE PRODUTOS

Indubras, cuidando da saúde animal.



indubras
Indústria Veterinária S/A

SOBRE NÓS

Atuamos no mercado nacional há várias décadas e nos orgulhamos de ser genuinamente brasileira.

Nossos produtos são fabricados de acordo com as normas BPF (Boas Práticas de Fabricação) e têm como prioridade a saúde e bem-estar animal, atendendo diversos segmentos da medicina veterinária, desde a saúde e nutrição animal ao controle de pragas em instalações rurais.



Localizada a 15 km de Belo Horizonte, em uma área de 29 mil metros quadrados, atuamos com responsabilidade na oferta de produtos **seguros** e **eficazes** para os animais.

As melhorias são contínuas para garantir a qualidade dos produtos Indubras, aprimorando a saúde e o bem-estar dos animais, contribuindo para oferecer o melhor para os nossos parceiros.



CUIDANDO DA SAÚDE ANIMAL



LINHA BIÓTICA FLORANBAC®



Para uma vida com
**DISPOSIÇÃO
& LIBERDADE**



Para uma flora
**EQUILIBRADA
& RESISTENTE**



Para todos os momentos
**PROTEÇÃO
& VIGOR**



NOVIDADE

LINHA BIÓTICA FLORANBAC®

Para todos os momentos
**PROTEÇÃO
& VIGOR**



Para uma flora
**EQUILIBRADA
& RESISTENTE**



Para uma vida com
**DISPOSIÇÃO
& LIBERDADE**



Probiótico Grandes Animais

Diarrefim

Suplemento desenvolvido para bovinos, caprinos e ovinos. Sua fórmula combina metionina, um aminoácido essencial, e probióticos, contribuindo para o equilíbrio da microbiota intestinal. Indicado como fonte nutricional, melhora a saúde intestinal e auxilia o sistema imunológico dos animais, promovendo bem-estar e desempenho zootécnico.

- Contém metionina: Aminoácido essencial
- Melhora a saúde intestinal
- Auxilia o sistema imunológico



Simbiótico Pets

Simbiótico Enzimático

Suplemento indicado para a alimentação animal, promovendo o equilíbrio da microbiota intestinal por meio de uma combinação de prebióticos, probióticos e enzimas.
Cães: contém colina e *Lactobacillus acidophilus*, contribuindo para a saúde digestiva e hepática.
Gatos: inclui taurina e *Bacillus coagulans*, essenciais para a saúde cardiovascular e digestiva felina.

- Nutrientes essenciais para o seu pet
- Suporte à saúde da flora intestinal
- Contém Enzimas: Melhora a digestão



Probiótico Pets

Toxfim

Suplemento aminoácido e vitamínico indicado para cães e gatos. Sua fórmula contém carvão ativado, vitaminas, aminoácidos e probióticos, que ajudam na recomposição da microbiota e no equilíbrio nutricional. Atua como adsorvente de toxinas e oferece suporte à saúde intestinal. O uso é oral e exclusivo na alimentação animal, com dosagem orientada por peso e intervalo de 6 horas.

- Adsorvente de toxinas
- Suporte à saúde da flora intestinal
- Contém lisina: Aminoácido essencial



Linha Floranbac

A microbiota intestinal, também conhecida como "flora intestinal", é um conjunto de micro-organismos benéficos que desempenham um papel fundamental na digestão, na absorção de nutrientes e no fortalecimento da imunidade.

SUMÁRIO

01 CONTROLE DE PRAGAS

- 01Belthrine
- 01Brumoline

02 ECTOPARASITICIDAS

- 02Beltox C
- 02Matabicheira Indubras Prata
- 03Sarnen Suspensão
- 03Sarnen Sabonete
- 04Tanacid
- 05Talfon TOP

06 ENDOPARASITICIDAS

- 06Provermin Pasta
- 06Provermin Plus
- 07Provermin
- 07Strondal
- 08Strondal Plus
- 08Vermitrat P
- 09Vermex
- 09Vermex Plus

10 NUTRICIONAIS

- 10Avemil Cálcio Plus
- 10Avemil Complexo Vitaminico
- 11Avemil Ferro Plus
- 11Avemil Forte Vita
- 12Avemil Muda
- 12Avemil Plumas
- 13Avemil Prontovit
- 13Avemil Reprodução
- 14Beutiplus

- 14Biogold
- 15Cevavita
- 15Complexo Mineral
- 16Farcálcio Fosfatado
- 17Farinha de Cálcio
- 18Inducálcio Oral
- 18Linoplus
- 19Toxfim
- 20Diarrefim
- 20Diarrefim Pasta
- 21Simbiótico Enz. Cães
- 21Simbiótico Enz. Gatos

22 TERAPÊUTICO

- 22Avemil Solúvel
- 22Danettril
- 23Purgante Salino
- 23Reumasay Gel

24 HIGIENE

- 24Higienisan Horse



**NOSSOS PRODUTOS
EM TODO BRASIL**

BELTHRINE



Inseticida piretróide.

INDICAÇÕES

Belthrine® é indicado no combate a:

*moscas adultas e insetos presentes em instalações rurais (estábulo, currais, áreas de ordenha e chiqueiros);*larvas de moscas encontradas em dejetos e esterco de animais, sob gaiolas.

Composição (cada 100 mL contém)

Cipermetrina	10 g
Veículo q.s.p.	100 mL

MODO DE USAR E POSOLOGIA

Uso externo em desinsetização. Diluir a quantidade de Belthrine® indicada na posologia, fazendo inicialmente uma pré-mistura num balde, com uma pequena quantidade de água (2 a 4 litros). Misturar cuidadosamente até obter uma solução homogênea, transferir para o pulverizador e completar o volume desejado com água. Fazer aplicação com o pulverizador na proporção de um litro da preparação para 20 m² das superfícies a serem tratadas.

Contra larvas de moscas, deve-se repetir a aplicação com intervalo de 7 dias para conseguir interrupção do ciclo biológico.

Contra moscas adultas e insetos, deve-se repetir o tratamento se houver reinfestação.

Diluir 60 ou 80 mL ou a quantidade necessária do produto em água. Aplicar cuidadosamente através de um pulverizador nos locais de prováveis permanência, trânsito ou esconderijo dos insetos.

Quantidade de água	Moscas (larvas e adultas)	Outros insetos
1 L	6 mL	8 mL
10 L	60 mL	80 mL
20 L	120 mL	160 mL
30 L	180 mL	240 mL
40 L	240 mL	320 mL
50 L	300 mL	400 mL

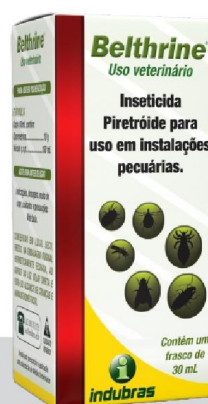

Cartucho 30 mL | Caixa com 25

BRUMOLINE



Raticida doméstico.

MODO DE APLICAÇÃO E INSTRUÇÃO DE USO

Combate ratos, ratazanas e camundongos. Não abrir a embalagem plástica. Colocar a embalagem, tal como é fornecida, no ponto de iscagem. O produto já é pronto para uso e a embalagem plástica deverá ser aberta somente pelo roedor. Observar as "Precauções de uso" na embalagem. Colocar as iscas nas tocas e nos lugares onde os roedores vivem e transitam. Colocar de tal maneira que o maior número possível de roedores tenham acesso ao raticida e que possam comer sem serem molestados.

Composição

Bromadiolone	0,005% (p/p)
Benzoato de denatônio	0,001% (p/p)
Inerte q.s.p.	100% (p/p)

DOSES

A quantidade de pontos de iscas varia de acordo com o grau de infestação e do tamanho da área a ser desratizada. Colocar um sachê em cada toca e em

cada ponto de isca, distantes entre si de 5 a 10 metros. Diariamente fazer inspeção, por um adulto, impedindo a entrada de crianças e animais domésticos no local até sua efetiva retirada. Reaplicar nos locais onde houve consumo.

Terminada a desratização, recolher as sobras.



Sachê 25 g | Caixa com 200
Cartucho 75 g | Caixa com 45
Caixa econômica com 60 sachês x 75 g





BELTOX C



Carrapaticida e mosquicida para pulverização.

INDICAÇÕES

Carrapaticida: indicado no tratamento de infestações por larvas e ninfas do *Amblyomma cajennense*, *Dermacentor nitens* e *Rhipicephalus (Boophilus) microplus*.

Mosquicida e Repelente: indicado no tratamento de infestações por moscas adultas vetores da *Dermatobia hominis* (mosca do berne), *Stomoxys calcitrans* (mosca do estábulo) e *Musca domestica* (mosca doméstica).

Larvicida e Repelente: indicado no tratamento de prevenção contra as infestações por larvas do primeiro estágio da *Dermatobia hominis* (mosca do berne).

Composição (cada 100 mL contém)

Cipermetrina	15,0 g
Veículo q.s.p.	100 mL

MODO DE USAR

Equinos: 20 mL de Beltox® C para 10 litros de água. Uso externo. Aplicar por pulverização sobre os animais usando o pulverizador manual ou motorizado, atingindo todo o corpo do animal e certificando que o jato do pulverizador tenha pressão suficiente para penetrar debaixo dos pelos onde ficam

alojados os parasitas. Quantidade mínima de 5 litros por animal adulto. As sobras das diluições poderão ser jogadas nas baias e locais onde os animais ficam por mais tempo, procurando atingir as frestas, cantos de paredes, entre outros.

Após a primeira aplicação, repetir as pulverizações com Beltox® C a cada 7 dias.



Display 25 frascos x 20 mL | Caixa com 4 (100)

MATABICHEIRA INDUBRAS PRATA



Larvicida, repelente e antiparasitário externo.

INDICAÇÕES

Larvicida e repelente de uso tópico indicado para tratamento curativo das bicheiras (miíases), causadas por larvas da mosca *Cochliomyia hominivorax* em cães, nas feridas ou lesões causadas por cortes, castrações e cirurgias em geral. Devido à sua válvula multidirecional, o Matabicheira Indubras Prata é facilmente aplicado em feridas de difícil acesso.

Fórmula (cada 100 g contém)

Sulfadiazina de prata	0,1 g
Alumínio metálico	3,0 g
Diclorvós	1,7 g
Cipermetrina	0,5 g
Veículo q.s.p.	100,0 g

Propelente: Butano (80%)/Propano (20%)

MODO DE USAR

Agitar energicamente o frasco antes de cada aplicação. Colocar o frasco a uma distância entre 10 cm a 20 cm da região a ser tratada. Pressionar a válvula durante 2 segundos, garantindo a penetração do produto na ferida e aplicando também ao redor da mesma. A coloração prateada caracteriza e identifica o animal tratado. Nos casos de miíases

muito graves, proceder a retirada das larvas nas áreas afetadas e limpá-las antes da aplicação do produto.

POSOLOGIA

Aplicar uma vez ao dia, durante 5 dias.

PRODUTO PROIBIDO PARA FELINOS.



Aerossol 200 mL | Caixa com 12
Aerossol 500 mL | Caixa com 12

SARNEN SUSPENSÃO



Sarnicida para cães.

INDICAÇÕES

Combate a sarna sarcóptica, o *Sarcoptes scabiei* var. canis, também chamada de Escabiose, que ocorre com maior frequência e pode ser transmitida ao homem.

Composição (cada 100 mL contém)

Benzoato de benzila	20,00 g
Tirotricina	0,05 g
Veículo q.s.p.	100,00 mL

DOSAGEM E MODO DE USAR

Uso tópico: após banhar o animal, aplicar o Sarnen® Suspensão nas partes mais afetadas como: cabeça, parte interna dos membros e outras regiões mais infestadas. Caso seja utilizada a embalagem com válvula spray, basta pressioná-la direcionando o jato para a região afetada. Esfregue o animal com o auxílio de uma esponja ou escova, evitando o contato com os olhos, boca, nariz e mucosas. Não enxaguar e deixar secar naturalmente. Evitar que o animal venha a lamber a pelagem no local da aplicação. A utilização do Sarnen® Suspensão é diária, durante 14 dias, podendo ser alterada a critério do médico veterinário.

Controle: A prevenção da disseminação da sarna pode ser alcançada através de:

* Isolamento dos animais doentes em relação aos sadios e início imediato do tratamento.

* Desinfecção do ambiente o qual o animal infectado habita.

* Lavagem e fervura de forros e cobertas usadas pelo animal, devendo ser acondicionados até a finalização do tratamento. Durante o tratamento permitir apenas que o animal durma sobre uma forração de jornal, a qual deve ser trocada diariamente e descartada evitando a contaminação.

* Usar luvas descartáveis durante o tratamento, pois este tipo de sarna pode ser transmitida ao homem.

* Animais com sinais de vulnerabilidade devem ser tratados apenas com acompanhamento veterinário.

PRODUTO PROIBIDO PARA FELINOS.



Suspensão | Cartucho 60 mL | Caixa com 24
Spray | Cartucho 120 mL | Caixa com 12

SARNEN SABONETE



Sabonete sarnicida para cães.

INDICAÇÕES

Para cães: combate a sarna sarcóptica, a *Sarcoptes scabiei* var. canis, também chamada de escabiose, que ocorre com maior frequência e pode ser transmitida ao homem.

Fórmula

Benzoato de Benzila	5,4 g
Irgasan	0,160 g
Sabão Neutro q.s.p.	100,0 g

MODO DE USAR

Após molhar o seu animal, utilizar Sarnen® Sabonete nas partes mais afetadas como: cabeça, parte interna dos membros e outras regiões mais infestadas. Massageie e deixe a espuma agir durante 3 a 5 minutos, evitando o contato com os olhos, boca, nariz e mucosas. Enxágue bem com água corrente e repita a operação. A utilização do

sabonete é diária, durante 14 dias, podendo ser alterada a critério do médico veterinário.

PRODUTO PROIBIDO PARA FELINOS.



Cartucho 75 g | Caixa com 24



TANICID



Ectoparasitida para bovinos e equinos.

INDICAÇÕES

Tanicid® é indicado para prevenção, tratamento e controle de:

Bicheiras (miases) causadas por *Cochliomyia hominivorax*;

Feridas pós-operatórias;

Combate com eficiência os carrapatos presentes no pavilhão auricular dos equinos: *Anocentor nitens*.

Esse produto é contraindicado para ovinos, caprinos, aves e suínos. Este produto não deve ser utilizado em equinos produtores de carne para o consumo humano.

Fórmula (cada 100 g contém)

Carbaril	2,0 g
Cipermetrina	1,0 g
Excipiente q.s.p.	100,0 g

MODO DE USAR

Uso tópico. No combate aos carrapatos presentes no pavilhão auricular dos equinos, polvilhar o pó nas faces internas do pavilhão auricular dos equinos.

Polvilhar sobre a ferida para prevenir a infestação de bicheiras (miases).



Balde 2 sachês 1 kg | Caixa com 4
Cartucho 1 kg | Caixa com 12
Talqueira 200 g | Caixa com 24

TalfonTOP®

TALFON TOP



Pó antipulgas, piolhos e carrapatos.

INDICAÇÕES

TalfonTOP® é indicado no combate a piolhos e carrapatos de aves; pulgas de animais domésticos; punilha de couros; insetos e ácaros em dependências e instalações.

Fórmula (cada 100 g contém)

Carbaril	2,0 g
Cipermetrina	0,5 g
Excipiente q.s.p.	100,0 g

MODO DE USAR

Uso externo: aplicar TalfonTOP®, por polvilhamento, na dose única de 100 (cem) gramas por m² nas instalações, evitando bebedouros e comedouros.

Ninhos: polvilhar o produto, sobre cada ninho, a dose de 3 (três) colheres de sopa.

Aves poedeiras: polvilhar o produto, sobre as matrizes poedeiras, a dose de 10 (dez) g/ave.

Polvilhar pequenas quantidades no sentido contrário das penas, evitando que o produto atinja os olhos, boca e nariz. Esfregar até que o pó entre em contato com a pele. Aplicar nos locais onde os animais mais frequentam.

PRODUTO PROIBIDO PARA FELINOS.



Vermelho: Balde 200 sachês x 100 g

Azul: Balde 80 sachês x 250 g

Verde: Balde 20 sachês x 1 kg

Cartucho 100 g | Caixa com 24

Cartucho 250 g | Caixa com 24

Cartucho 1 kg | Caixa com 12

Caixa econômica 110 sachês x 100 g

Caixa econômica 44 sachês x 250 g

Caixa econômica 11 sachês x 1 kg

Talqueira 100 g | Caixa com 24

PROVERMIN PASTA



Vermífugo de amplo espectro para equídeos, asininos e muares.

INDICAÇÕES

Anti-helmíntico oral de amplo espectro, indicado para equídeos, asininos e muares, altamente eficaz no tratamento e controle de verminoses gastrointestinais causadas por nematódeos (ovos, larvas e adultos): *Strongyloides spp.*, *Strongylus vulgaris*, *Strongylus edentatus*, *Strongylus equinus*, *Parascaris equorum*, *Oxyuris equi*, *Cyathostomum spp.*, *Cylicocyclus spp.*, *Cylicostephanus spp.*, *Cylicodontophorus spp.* e *Gyalocephalus spp.*

Fórmula (cada 100 g contém)

Fembendazol	18,8 g
Excipiente q.s.p.	100 g

MODO DE USAR E POSOLOGIA

Uso oral: administrar através da seringa graduada, girando o anel da mesma e fixando-o na graduação do êmbolo de acordo com a dose indicada para o animal a ser tratado. Inserir a seringa lateralmente na boca do animal em direção ao fundo da cavidade oral e pressionar o êmbolo, liberando o produto sobre a língua. Observar se não contém restos alimentares na boca do animal (feno, capim ou ração), para que não haja perda do medicamento.

A dosagem indicada é de 7,5 mg de fembendazol por kg de peso em dose única, conforme a tabela:

Peso	Dosagem
Até 100 kg	4 g
Até 200 kg	8 g
Até 300 kg	12 g
Até 400 kg	16 g
Até 500 kg	20 g



IMAGEM MERAMENTE ILUSTRATIVA

Display c/12 seringas | Caixa com 4 (48)
Cartucho 1 seringa 20 g | Caixa com 44

PROVERMIN PLUS



Vermífugo de amplo espectro para equídeos.

INDICAÇÕES

Anti-helmíntico oral de largo espectro para equinos, altamente eficaz no tratamento e controle de verminoses gastrointestinais causadas por nematódeos (ovos, larvas e adultos): *Strongyloides spp.*, *Strongylus vulgaris*, *Strongylus edentatus*, *Strongylus equinus*, *Parascaris equorum*, *Oxyuris equi*, *Cyathostomum ssp.*, *Cylicocyclus spp.*, *Cylicostephanus spp.*, *Cylicodontophorus spp.*, *Gyalocephalus spp.* e *Gasterophilus ssp.*

Fórmula (cada 100 g contém)

Fembendazol	14,6 g
Triclorfon	43,9 g
Excipiente q.s.p.	100 g

MODO DE USAR E POSOLOGIA

Uso oral: administrar através da seringa graduada, girando o anel da mesma e fixando-o na graduação do êmbolo de acordo com a dose indicada para o animal a ser tratado. Inserir a seringa lateralmente na boca do animal, em direção ao fundo da cavidade oral e pressionar o êmbolo, liberando o produto sobre a língua. Observar se não contém restos alimentares na boca do animal (feno, capim ou ração), para que não haja perda do medicamento. A dosagem indicada é de 7,5 mg de fembendazol por kg de peso e 22,5 mg de triclorfon por

kg de peso, em dose única, conforme a tabela abaixo:

Peso	Dosagem
Até 100 kg	5,2 g
Até 200 kg	10,3 g
Até 300 kg	15,4 g
Até 400 kg	20,5 g
Até 500 kg	26,0 g



Display c/12 seringas | Caixa com 4 (48)
Cartucho 1 seringa 26 g | Caixa com 44

PROVERMIN



Vermífugo oral de amplo espectro para aves e suínos.

INDICAÇÕES

Indicado para combater os vermes nematódeos (ovos, larvas e adultos) de aves, como: *Ascaridia galli*, *Capillaria obsignata*, *Heterakis gallinarum* e *Syngamus trachea*. Para combater os vermes cestódeos (ovos, larvas e adultos) de aves como: *Raillietina cesticillus*. Indicado para combater os vermes nematódeos (ovos, larvas e adultos) gastrointestinais de suínos, como: *Ascaris suum*, *Oesophagostomum spp.*, *Strongyloides ransomi* e *Trichuris suis*.

Fórmula (cada 100 g contém)

Fembendazol	2,0 g
Excipiente q.s.p.	100,0 g

MODO DE USAR

Administrar por via oral misturado à ração de acordo com a posologia indicada, nas seguintes dosagens:

Espécie animal	Dosagem
Aves	20 g para cada 5 kg de alimento durante 3 dias seguidos.
Suínos	20 g para cada 80 kg de peso vivo em dose única.



Display com 50 sachês x 20 g | Caixa com 4 (200)

STRONDAL



Vermífugo de amplo espectro para cães e gatos.

INDICAÇÕES

Anti-helmíntico de largo espectro, altamente eficaz no tratamento das infestações por nematódeos gastrointestinais e cestódeos, que acometem cães e gatos: *Toxocara canis*, *Toxocara cati*, *Ancylostoma caninum*, *Trichuris vulpis*, *Toxascaris leonina*, *Echinococcus granulosus*, *Echinococcus multilocularis*, *Uncinaria stenocephala*, *Dipylidium caninum*, *Multiceps multiceps*, *Hydatigera taeniaeformis*, *Taenia pisiformis*, *Taenia hydatigena*, *Taenia ovis*, *Joyeuxiella pasqualei*, *Mesocestoides sp.* O produto possui ação terapêutica nas fases maduras e imaturas, inclusive sobre ovos.

Fórmula (cada comprimido de 700mg contém)

Pamoato de pirantel	144 mg
Praziquantel	50 mg
Excipiente q.s.p.	700 mg

MODO DE USAR E POSOLOGIA

A dosagem recomendada é de 5mg de Praziquantel por kg de peso corpóreo e 14,4mg de Pamoato de Pirantel por kg de peso corpóreo em dose única, equivalente a um comprimido de Strondal® para um animal de 10 kg de peso corpóreo ou de acordo com a tabela abaixo:

Peso	Dosagem
Até 5 kg	½ comprimido
6 a 10 kg	1 comprimido
11 a 20 kg	2 comprimidos
21 a 30 kg	3 comprimidos
31 a 40 kg	4 comprimidos

É importante que se faça um tratamento simultâneo das pulgas, pois estas são hospedeiras intermediárias do *Dipylidium caninum*.



Display c/ 24 cartuchos x 4 comp.
Caixa com 4 (96)

STRONDAL PLUS



Vermífugo de amplo espectro para cães e gatos.

INDICAÇÕES

Anti-helmíntico de largo espectro, altamente eficaz no tratamento das infestações por nematódeos gastrointestinais e cestódeos, que acometem cães e gatos: *Toxocara canis*, *Toxocara cati*, *Ancylostoma caninum*, *Trichuris vulpis*, *Toxascaris leonina*, *Echinococcus granulosus*, *Echinococcus multilocularis*, *Uncinaria stenocephala*, *Dipylidium caninum*, *Multiceps multiceps*, *Hydatigera taeniaeformis*, *Taenia pisiformis*, *Taenia hydatigena*, *Taenia ovis*, *Joyeuxiella pasqualei*, *Mesocestoides spp.* O produto possui ação terapêutica nas fases maduras e imaturas, inclusive sobre ovos.

dose única, equivalente a um comprimido de Strondal® Plus para um animal de 10 kg de peso ou de acordo com a tabela abaixo:

Peso	Dosagem
Até 5 kg	½ comprimido
6 a 10 kg	1 comprimido
11 a 20 kg	2 comprimidos
21 a 30 kg	3 comprimidos
31 a 40 kg	4 comprimidos

Fórmula (cada comprimido de 800 mg contém)

Pamoato de pirantel	144 mg
Praziquantel	50 mg
Fembendazol	500 mg
Excipiente q.s.p.	800 mg

MODO DE USAR E POSOLOGIA

A dosagem recomendada de Fembendazol é de 50 mg por kg de peso corpóreo, a de Praziquantel é de 5 mg por kg de peso corpóreo e de Pamoato de Pirantel é de 14,4 mg por kg de peso corpóreo em



IMAGEM MERAMENTE ILUSTRATIVA

Display c/ 24 cartuchos x 4 comp.
Caixa com 4 (96)

VERMITRAT P



Vermífugo de amplo espectro para cães e gatos.

INDICAÇÕES

Anti-helmíntico de largo espectro, contra formas adultas, larvares e ovos de cestódeos e nematódeos gastrointestinais (vermes redondos), que acometem cães e gatos, como: *Toxocara cati*, *Ancylostoma caninum*, *Toxocara canis*, *Trichuris vulpis*, *Toxascaris leonina*, *Uncinaria stenocephala* e *Joyeuxiella pasqualei*. O produto possui ação terapêutica nas fases maduras e imaturas, inclusive sobre ovos.

Peso do animal	Dosagem
Até 5 kg	½ comprimido
De 6 a 10 kg	1 comprimido
De 11 a 15 kg	1 e ½ comprimidos
De 16 a 20 kg	2 comprimidos
De 21 a 25 kg	2 e ½ comprimidos
De 26 a 30 kg	3 comprimidos

Fórmula (cada comprimido de 300 mg contém)

Mebendazole	100 mg
Excipiente q.s.p.	300 mg

MODO DE USAR

Via oral, diretamente na boca do animal, diariamente, por um período de 5 dias, na dosagem de um comprimido a cada 10 kg de peso corpóreo, obedecendo a seguinte tabela:



Display c/ 25 cartelas x 6 comp.
Caixa com 4 (150)

VERMEX



Vermífugo oral de amplo espectro para cães e gatos.

INDICAÇÕES

Vermífugo oral, de amplo espectro, indicado para cães e gatos no combate aos vermes nematódeos, principalmente: *Ancylostoma caninum*, *Toxascaris leonina* e *Toxocara canis*. Recomendamos para animais a partir de 15 dias de vida, em dose única, repetindo uma vez ao mês, até o 6º mês de vida.

Fórmula (cada 100 mL contém)

Pamoato de pirantel	3,0 g
Excipiente q.s.p.	100 mL

MODO DE USAR E POSOLOGIA

Após agitação, administrar diretamente por via oral, de acordo com a posologia indicada: uma medida de 1,0 mL para cada 2 kg de peso, em dose única. Segue tabela de referência:

Peso do animal	Dosagem
De 0 a 2 kg	1,0 mL
De 2,1 a 4 kg	2,0 mL
De 4,1 a 6 kg	3,0 mL
De 6,1 a 8 kg	4,0 mL
De 8,1 a 10 kg	5,0 mL



Cartucho 20 mL | Caixa com 25

VERMEX PLUS



Vermífugo oral de amplo espectro para cães e gatos.

INDICAÇÕES

Anti-helmíntico oral de amplo espectro para cães e gatos, principalmente nas infestações causadas por: *Ancylostoma spp.*, *Toxocara spp.*, *Trichuris spp.*, *Dipylidium caninum* e *Toxascaris leonina*.

Em casos de combate ao *Dipylidium caninum* é aconselhável um tratamento paralelo contra pulgas, para prevenir uma reinfestação, uma vez que elas são seu hospedeiro intermediário. Indicado para animais jovens e adultos a critério do médico veterinário.

Fórmula (cada 100 mL contém)

Praziquantel	1,00 g
Pamoato de Pirantel	2,88 g
Veículo q.s.p.	100 mL

MODO DE USAR

Após agitação, administrar diretamente por via oral, de acordo com a posologia indicada.

Peso do animal

Peso do animal	Dosagem
Até 1,0 kg	0,5 mL
De 1,1 a 2,0 kg	1,0 mL

De 2,1 a 3,0 kg	1,5 mL
De 3,1 a 4,0 kg	2,0 mL
De 4,1 a 5,0 kg	2,5 mL

E assim sucessivamente, considerando 0,5 mL para cada 1 kg.



Cartucho 20 mL | Caixa com 25

AVEMIL CÁLCIO PLUS



Suplemento mineral e vitamínico para aves.

INDICAÇÕES

Avemil® Cálcio Plus é um suplemento mineral e vitamínico recomendado para as fases de crescimento, muda de plumas, postura e cruzamento. Também é indicado para o equilíbrio entre cálcio e fósforo e casos de deficiência de vitamina D3.

Níveis de garantia do produto

Vitamina A	mínimo 200.000 UI/kg
Vitamina D3	mínimo 900.000 UI/kg
Vitamina B12	mínimo 3.000 mcg/kg
Cálcio	mínimo 6.000 mg/kg
Cálcio	máximo 8.000 mg/kg
Magnésio	mínimo 3.000 mg/kg

MODO DE USAR

Aves e pássaros pequenos (curió, canário, bicudo, trinca ferro e outros): diluir 20 gotas no bebedouro de 50 mL de água ou 50 g de ração, semente ou farinhada. Trocar a água e alimento diariamente. Para suplementação coletiva destas espécies, diluir 20 mL de Avemil® Cálcio Plus em 1 litro de água ou 1 quilo de ração, semente ou farinhada.

Aves e pássaros maiores (papagaio, calopsita e outros): diluir 30 gotas no bebedouro de 50 mL de água ou 50 g de ração, semente ou farinhada. Trocar a água e alimento diariamente. Para suplementação coletiva destas espécies, diluir 30 mL de Avemil® Cálcio Plus em 1 litro de água ou 1 quilo de ração, semente ou farinhada.



Cartucho c/ Frasco 20 mL | Caixa com 25

AVEMIL COMPLEXO VITAMÍNICO



Suplemento vitamínico para aves.

INDICAÇÕES

Avemil® Complexo Vitamínico é indicado em todas as fases de vida das aves, incluindo: crescimento, cruzamento, postura, choco, muda de penas e bico. Indicado para estimular o apetite, garantindo o melhor aproveitamento da alimentação.

Níveis de garantia do produto

Vitamina A	mínimo 1.200.000 UI/kg
Vitamina D3	mínimo 800.000 UI/kg
Vitamina E	mínimo 5.000 UI/kg
Vitamina B1	mínimo 5.000 mg/kg
Vitamina B3	mínimo 8.000 mg/kg
Vitamina B5	mínimo 2.000 mg/kg
Vitamina B6	mínimo 2.000 mg/kg

MODO DE USAR

Aves e pássaros pequenos (curió, canário, bicudo, trinca ferro e outros): diluir 5 gotas no bebedouro de 50 mL de água ou 50 g de ração, semente ou farinhada. Trocar a água e alimento

diariamente. **Aves e pássaros maiores (papagaio, calopsita e outros):** diluir 10 gotas no bebedouro de 50 mL de água ou 50 g de ração, semente ou farinhada. Trocar a água e alimento diariamente. Em casos mais severos de avitaminoses, utilizar o produto por um período mínimo de 30 dias.



Cartucho c/ Frasco 20 mL | Caixa com 25

AVEMIL FERRO PLUS



Suplemento mineral e vitamínico para aves.

INDICAÇÕES

Avemil® Ferro Plus é um suplemento mineral e vitamínico indicado para aves em geral, auxiliando nas deficiências de ferro que tem como consequência o estado anêmico, retardo no crescimento, perda de apetite e perda de peso. Além disso, auxilia na melhora da postura, no crescimento de aves jovens e na recuperação de aves convalescentes. Avemil® Ferro Plus confere uma maior resistência a doenças que possam vir a afetar as aves, fazendo com que haja um melhor desempenho no crescimento, na engorda e postura. É indicado após o uso de vermífugos e coccidiostáticos.

Níveis de garantia do produto

Vitamina A	mínimo 3.000 UI/kg
Vitamina D3	mínimo 20.000 UI/kg
Vitamina E	mínimo 6.000 UI/kg
Vitamina B12	mínimo 8.000 mcg/kg
Vitamina B1	mínimo 6.000 mg/kg
Vitamina B3	mínimo 9.000 mg/kg
Vitamina B5	mínimo 2.500 mg/kg
Vitamina B6	mínimo 2.500 mg/kg
Vitamina K3	mínimo 1.200 mg/kg
Ácido fólico	500 mg/kg
Ferro	mínimo 22 g/kg

MODO DE USAR

Aves e pássaros pequenos (curió, canário, bicudo, trinca ferro e outros): diluir 5 gotas no bebedouro de 50 mL de água ou 50 g de ração, semente ou farinhada. Trocar a água e alimento diariamente. **Aves e pássaros maiores (papagaio, calopsita e outros):** diluir 10 gotas no bebedouro de 50 mL de água ou 50 g de ração, semente ou farinhada. Trocar a água e alimento diariamente. Administrar por um período mínimo de 10 dias.



Cartucho c/ Frasco 20 mL | Caixa com 25

AVEMIL FORTE VITA



Suplemento vitamínico para aves.

INDICAÇÕES

Avemil® Forte Vita é um suplemento vitamínico indicado para aves em geral, em todas as fases de desenvolvimento e visa suprir as carências das Vitaminas A, D, E e complexo B. Também é indicado em casos de dietas restritivas e inadequadas em fase de crescimento.

Níveis de garantia do produto

Vitamina A	mínimo 3.000.000 UI/kg
Vitamina D3	mínimo 900.000 UI/kg
Vitamina E	mínimo 15.000 UI/kg
Vitamina B12	mínimo 6.000 mcg/kg
Vitamina B1	mínimo 2.000 mg/kg
Vitamina B2	mínimo 1.500 mg/kg
Vitamina B3	mínimo 15 g/kg
Vitamina B5	mínimo 10.000 mg/kg
Vitamina B6	mínimo 2.000 mg/kg
Vitamina H	mínimo 200 mg/kg
Ácido fólico	mínimo 330 mg/kg

MODO DE USAR

Aves e pássaros pequenos (curió, canário, bicudo, trinca ferro e outros): diluir 1 a 2 gotas no bebedouro de 50 mL de água ou 50 g de ração, semente ou farinhada. Trocar a água e alimento diariamente. **Aves e pássaros maiores (papagaio, calopsita e outros):** diluir 3 a 4 gotas no bebedouro de 50 mL de água ou 50 g de ração, semente ou farinhada. Trocar a água e alimento diariamente.



Cartucho c/ Frasco 20 mL | Caixa com 25



AVEMIL MUDA



Suplemento mineral e vitamínico para aves.

INDICAÇÕES

Avemil® Muda é um suplemento vitamínico, mineral e aminoácido, formulado para atender as necessidades nutricionais dos pássaros e aves ornamentais no período de muda de penas, na reposição dos bicos e situações em que a muda ocorre de forma indesejada.

Níveis de garantia do produto

Vitamina A	mínimo 700.000 UI/kg
Vitamina D3	mínimo 500.000 UI/kg
Vitamina E	mínimo 1.500 UI/kg
Vitamina B12	mínimo 8.000 mcg/kg
Vitamina B1	mínimo 6.000 mg/kg
Vitamina B3	mínimo 2.500 mg/kg
Vitamina B5	mínimo 1.500 mg/kg
Vitamina B6	mínimo 3.000 mg/kg
Vitamina H	mínimo 200 mg/kg
Cálcio	mínimo 2.000 mg/kg
Cálcio	máximo 4.000 mg/kg
Colina	mínimo 5.000 mg/kg
Iodo	mínimo 200 mg/kg
Metionina	mínimo 2.800 mg/kg
Potássio	mínimo 80 mg/kg

MODO DE USAR

Aves e pássaros pequenos (curió, canário, bicudo,

trinca ferro e outros): diluir 10 gotas no bebedouro de 50 mL de água ou 50 g de ração, semente ou farinhada. Para suplementação coletiva destas espécies, diluir 10 mL de Avemil® Muda em 1 L de água ou 1 kg de ração, semente ou farinhada.

Aves e pássaros maiores (papagaio, calopsita e outros): diluir 20 gotas no bebedouro de 50 mL de água ou 50 g de ração, semente ou farinhada. Para suplementação coletiva destas espécies, diluir 20 mL de Avemil® Muda em 1 L de água ou 1 kg de ração, semente ou farinhada. Administrar por um período mínimo de 30 dias durante a muda, podendo ser utilizado antes ou após esse processo. Trocar a água e alimento diariamente.



Cartucho c/ Frasco 20 mL | Caixa com 25

AVEMIL PLUMAS



Suplemento mineral e vitamínico para aves.

INDICAÇÕES

Avemil® Plumas é um suplemento mineral e vitamínico utilizado para o embelezamento da plumagem das aves ornamentais e pássaros.

Níveis de garantia do produto

Vitamina A	mínimo 700.000 UI/kg
Vitamina D3	mínimo 500.000 UI/kg
Vitamina B3	mínimo 5.000 mg/kg
Vitamina B5	mínimo 3.000 mg/kg
Vitamina B6	mínimo 2.500 mg/kg
Vitamina H	mínimo 150 mg/kg
Zinco	mínimo 1.000 mg/kg
Ômega 3	mínimo 1.500 mg/kg
Ômega 6	mínimo 6.000 mg/kg
Ômega 9	mínimo 3.000 mg/kg

MODO DE USAR

Aves e pássaros pequenos (curió, canário, bicudo, trinca ferro e outros): diluir 5 gotas no bebedouro de

50 mL de água ou 50 g de ração, semente ou farinhada. Trocar água e alimento diariamente.

Aves e pássaros maiores (papagaio, calopsita e outros): diluir 10 gotas no bebedouro de 50 mL de água ou 50 g de ração, semente ou farinhada. Trocar a água e alimento diariamente. Administrar por um período mínimo de 30 dias.



Cartucho c/ Frasco 20 mL | Caixa com 25

AVEMIL PRONTOVIT



Suplemento vitamínico para aves.

INDICAÇÕES

Avemil® ProntoVit é um suplemento vitamínico indicado para aves em geral, em todas as fases de desenvolvimento e visa suprir as carências das Vitaminas A, D, E e complexo B. Também é indicado em casos de dietas restritivas, além de auxiliar na melhora do processo reprodutivo.

Níveis de garantia do produto

Vitamina A	mínimo 3.000.000 UI/kg
Vitamina D3	mínimo 900.000 UI/kg
Vitamina E	mínimo 15.000 UI/kg
Vitamina B1	mínimo 2.000 mg/kg
Vitamina B2	mínimo 1.500 mg/kg
Vitamina B3	mínimo 15 g/kg
Vitamina B5	mínimo 10 mg/kg
Vitamina B6	mínimo 2.000 mg/kg
Vitamina H	mínimo 200 mg/kg

MODO DE USAR

Aves e pássaros de pequeno porte (curió, canário, bicudo, trinca ferro e outros): diluir 1 a 2 gotas no bebedouro de 50 mL de água ou 50 g de ração,

semente ou farinhada. Trocar a água e alimento diariamente.

Aves e pássaros maiores (papagaio, calopsita e outros): diluir 3 gotas no bebedouro de 50 mL de água ou 50 g de ração, semente ou farinhada. Trocar a água e alimento diariamente. Utilizar por um período máximo de 7 dias, respeitando um intervalo de 7 dias de descanso. Repetir o procedimento caso necessário.



Cartucho c/ Frasco 20 mL | Caixa com 25

AVEMIL REPRODUÇÃO



Suplemento mineral e vitamínico para aves.

INDICAÇÕES

Avemil® Reprodução é um suplemento mineral e vitamínico indicado em períodos de reprodução, melhorando a performance reprodutiva do macho e da fêmea.

Níveis de garantia do produto

Vitamina E	mínimo 50.000 UI/kg
Selênio	mínimo 30 mg/kg
Zinco	mínimo 1.500 mg/kg

MODO DE USAR

Aves e pássaros pequenos (curió, canário, bicudo, trinca ferro e outros): diluir 10 gotas no bebedouro de 50 mL de água ou 50 g de ração, semente ou farinhada. Trocar a água e alimento

diariamente. **Aves e pássaros maiores (papagaio, calopsita e outros):** diluir 20 gotas no bebedouro de 50 mL de água ou 50 g de ração, semente ou farinhada. Trocar a água e alimento diariamente. Administrar por um período mínimo de 30 dias.



Cartucho c/ Frasco 20 mL | Caixa com 25





BEUTIPLUS



Suplemento vitamínico para cães e gatos.

INDICAÇÕES

Suplemento nutricional rico em ômega 3, 6 e 9 com adição de vitaminas A e E. Indicado para suplementação alimentar de cães e gatos em todas as suas fases de desenvolvimento, para manutenção de uma pele saudável com pelos brilhantes e sedosos.

Níveis de garantia por litro do produto

Vitamina A	mínimo 150.000 UI/L
Vitamina E	mínimo 600 UI/L
Ácido linoleico (Ômega 6)	mínimo 425 g/L
Ácido linolênico (Ômega 3)	mínimo 35 g/L
Ácido oleico (Ômega 9)	mínimo 230 g/L

MODO DE USAR

Administrar por via oral, diretamente na boca do animal ou misturado ao alimento na dosagem de 1 mL do produto para cada kg de peso corporal ao dia,

independente da idade do animal. A dosagem máxima para animais acima de 60 kg é de 60 mL por dia.



Frasco 180 mL | Caixa com 24
Frasco 400 mL | Caixa com 20

BIOGOLD



Suplemento vitamínico para alimentação animal.

INDICAÇÕES

Suplemento vitamínico destinado a cães, gatos, coelhos, suínos, ovinos, caprinos, bovinos e equinos para complementar a nutrição dos animais em qualquer fase da vida. Em aves, atua como fonte de vitaminas, nas fases de crescimento, reprodução e muda de penas.

Níveis de garantia por litro do produto

Vitamina A	mínimo 2.500.000 UI/L
Vitamina B1	mínimo 4.630 mg/L
Vitamina B2	mínimo 4.000 mg/L
Vitamina B6	mínimo 2.980 mg/L
Vitamina B12	mínimo 7.000 mcg/L
Vitamina D3	mínimo 750.000 UI/L
Vitamina E	mínimo 7.500 UI/L
Nicotinamida	mínimo 20 g/L

MODO DE USAR

Administrar por via oral, diretamente na boca ou bico do animal, podendo ser misturado à água de bebida ou ao alimento, conforme a dosagem recomendada:

Gatos e coelhos	1 mL por animal
Bezerros e potros	6 mL por animal
Ovinos e caprinos	5 mL por animal
Suínos - Fêmeas em gestação	4 mL por animal
Suínos - Fêmeas em lactação	8 mL por animal
Suínos - Machos adultos	4 mL por animal
Suínos - Reprodutores	8 mL por animal
Leitões	2 mL por animal
Equinos adultos	15 mL por animal
Bovinos adultos	20 mL por animal

Obs.: O tempo de administração do produto pode variar de acordo com o estado de saúde do animal ou com a orientação do médico veterinário. Trocar diariamente a água ou alimento onde o produto foi misturado.

Espécie animal	Dosagem/dia
Pintos	2 mL por litro de água
Aves adultas	3 mL por litro de água
Aves ornamentais	4 gotas no bebedouro de 50 mL
Cães até 5 kg	1 mL por animal
Cães de 5 a 20 kg	2 mL por animal
Cães acima de 20 kg	3 mL por animal



Cartucho c/ Frasco 15 mL | Caixa com 25
Cartucho c/ Frasco 50 mL | Caixa com 24

CEVAVITA



Suplemento vitamínico e mineral para alimentação animal.

INDICAÇÕES

Suplemento vitamínico e mineral para cães, gatos, coelhos, suínos, ovinos, caprinos, bovinos, bubalinos, equinos, muares e aves, jovens e adultos. Indicado para auxiliar na recuperação de processos de desnutrição e doença, acelerar o ganho de peso e o crescimento dos animais.

Níveis de garantia por quilograma do produto

Cálcio	mínimo 260,00 g/kg
Cálcio	máximo 280,00 g/kg
Fósforo	mínimo 137,00 g/kg
Flúor	máximo 1.372,00 mg/kg
Nicotinamida	mínimo 594,00 mg/kg
Vitamina B1	mínimo 738,75 mg/kg
Selênio	mínimo 14,00 mg/kg

MODO DE USAR

Administrar o produto por via oral, puro ou misturado ao alimento, nas seguintes dosagens:

Espécie animal Dosagem/dia

Cães de pequeno porte, gatos e coelhos	3 a 5 g por dia
--	-----------------

Cães de grande porte, ovinos e caprinos	10 a 15 g por dia
Suínos, potros e bezerros	50 a 100 g por dia
Bovinos, bubalinos, equinos e muares	100 a 200 g por dia
Frangos de corte	2 g ao dia por ave
Frangos de postura	5 g ao dia por ave

Obs.: Com exceção das aves, a dosagem para os demais animais pode variar de acordo com o tamanho, a critério do profissional responsável.



Cartucho com sachê 200 g | Caixa com 24

COMPLEXO MINERAL



Suplemento mineral para bovinos e bubalinos de corte e leite.

INDICAÇÕES

Suplemento mineral destinado à alimentação de bovinos e bubalinos de corte e de leite, jovens e adultos, corrigindo as deficiências dos microminerais, melhorando o estado geral dos animais e a rentabilidade do plantel.

Níveis de garantia por quilograma do produto

Cálcio	mínimo 285 g/kg
Cálcio	máximo 297 g/kg
Cobalto	mínimo 748 mg/kg
Cobre	mínimo 17,045 g/kg
Ferro	mínimo 9.840 mg/kg
Iodo	mínimo 1.121 mg/kg
Manganês	mínimo 26,25 g/kg
Selênio	mínimo 280 mg/kg
Zinco	mínimo 65 g/kg

MODO DE USAR

Distribuir nos cochos cobertos (protegido da chuva) à vontade aos animais, na proporção de 1 kg de Complexo Mineral Indubras® para cada 25 kg de macrominerais.

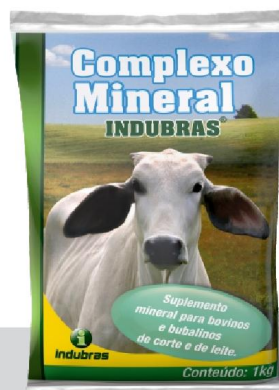

Sachê 1 kg | Caixa com 10

FARCÁLCIO FOSFATADO



Suplemento mineral para alimentação animal.

INDICAÇÕES

Suplemento mineral para alimentação de equinos, asininos, muares, bovinos, bubalinos, ovinos, caprinos, suínos, coelhos e aves, em todas as suas fases de desenvolvimento, destinado a corrigir os desequilíbrios e deficiências de nutrientes, proporcionando maior produtividade na criação e maior rendimento no trabalho e práticas esportivas.

Níveis de garantia por quilograma do produto

Cálcio	mínimo 200,00 g/kg
Cálcio	máximo 267,02 g/kg
Enxofre	mínimo 8,00 g/kg
Flúor	máximo 1.300,00 mg/kg
Fósforo	mínimo 127,00 g/kg
Iodo	mínimo 85,00 mg/kg
Magnésio	mínimo 36,17 g/kg
Potássio	mínimo 27,16 mg/kg
Sódio	mínimo 27,53 g/kg
Zinco	mínimo 2.000,00 mg/kg

MODO DE USAR

Administrar por via oral, puro no cocho (ao abrigo de chuvas) ou misturado ao alimento nas seguintes dosagens:

Aves	Dosagem diária
Pintos e aves jovens	1 g por ave
Aves em crescimento	2 g por ave
Aves de postura	3 g por ave

Suínos	Dosagem diária
Leitões	2 g por animal
Adultos	5 g por animal
Fêmeas em lactação	10 g por animal

Ovinos e caprinos	Dosagem diária
Jovens	10 a 20 g por animal
Adultos	20 a 30 g por animal

Bovinos e bubalinos	Dosagem diária
Jovens	20 a 40 g por animal
Adultos	100 g por animal

Equídeos	Dosagem diária
Jovens	10 a 20 g por animal
Adultos	60 g por animal

Coelhos	Dosagem diária
Jovens	0,5 g por animal
Adultos	2 g por animal

Bovinos			
Garantia	Valor Referência* (VR)	Quantidade por 100 g de suplemento	Quantidade em % do VR por 100 g de suplemento
Consumo de PB (g/dia)	550	—	—
Consumo de NDT (g/dia)	4.000	—	—

Macrominerais (g/dia)			
Cálcio	14,0	20	142,9
Fósforo	11,0	12,7	115,5
Sódio	7,0	2,75	39,3
Magnésio	9,0	3,62	40,2
Enxofre	13,5	0,8	5,9
Potássio	54,0	0,0027	0,0050

Microminerais (mg/dia)			
Cobalto	0,9	—	—
Cobre	90	—	—
Iodo	4,5	8,5	188,9
Manganês	180	—	—
Selênio	0,9	—	—
Zinco	270	200	74,1
Ferro	450	—	—

Vitaminas (UI/dia)			
Vitamina A	20.000	—	—
Vitamina D	2.500	—	—
Vitamina E	350	—	—

O tempo de fornecimento dependerá do estado de saúde do animal e da orientação do médico veterinário. Mudanças nas dosagens poderão ser feitas a critério do médico veterinário.

* O consumo do produto deverá ser calculado com base no valor mínimo da faixa de consumo recomendada.



Sachê 1 kg | Caixa com 10

FARINHA DE CÁLCIO



Suplemento mineral para alimentação animal.

INDICAÇÕES

Suplemento mineral para alimentação de equinos, bovinos de corte ou outras categorias de bovinos leiteiros, ovinos, caprinos, suínos e aves, em todas as suas fases de desenvolvimento. A Farinha de Cálcio Indubras auxilia na formação da casca dos ovos das aves através da suplementação de cálcio.

Níveis de garantia por quilograma do produto	
Cálcio	mínimo 265 g/kg
Cálcio	máximo 340 g/kg
Cloro	mínimo 30 g/kg
Enxofre	mínimo 8 g/kg
Flúor	máximo 800 mg/kg
Fósforo	mínimo 75 g/kg
Potássio	mínimo 27 mg/kg
Iodo	mínimo 85 mg/kg
Magnésio	mínimo 24 g/kg
Sódio	mínimo 20 g/kg
Zinco	mínimo 2.000 mg/kg

MODO DE USAR

Administrar por via oral, puro no cocho (ao abrigo de chuvas) ou misturado ao alimento nas seguintes dosagens:

Aves	Dosagem diária
Pintos e aves jovens	0,5 g por ave
Aves em crescimento	1 g por ave
Aves de postura	3 g por ave

Suínos	Dosagem diária
Leitões	10 g / 10 kg de peso
Reprodutores	15 g / 10 kg de peso
Fêmeas em lactação	15 g / 10 kg de peso

Ovinos e caprinos	Dosagem diária
Jovens	1 g / 2 kg de peso
Adultos	2 g / 2 kg de peso

Bovinos	Dosagem diária
Jovens	40 g / 100 kg de peso
Adultos	60 g / 100 kg de peso

Equinos	Dosagem diária
Jovens	30 g / 100 kg de peso
Adultos	50 g / 100 kg de peso

Bovinos			
Garantia	Valor Referência* (VR)	Quantidade por 100 g de suplemento	Quantidade em % do VR por 100 g de suplemento
Consumo de PB (g/dia)	550	–	–
Consumo de NDT (g/dia)	4.000	–	–
Macrominerais (g/dia)			
Cálcio	14,0	26,5	189,3
Fósforo	11,0	7,5	68,2
Sódio	7,0	2	28,6
Magnésio	9,0	2,4	26,7
Enxofre	13,5	0,8	5,9
Potássio	54,0	0,003	0,005
Microminerais (mg/dia)			
Cobalto	0,9	–	–
Cobre	90	–	–
Iodo	4,5	8,5	188,9
Manganês	180	–	–
Selênio	0,9	–	–
Zinco	270	200	74,1
Ferro	450	–	–
Vitaminas (UI/dia)			
Vitamina A	20.000	–	–
Vitamina D	2.500	–	–
Vitamina E	350	–	–

* O consumo do produto deverá ser calculado com base no valor mínimo da faixa de consumo recomendada.



Sachê 1 kg | Caixa com 10





INDUCÁLCIO ORAL



Suplemento mineral e vitamínico para cães e gatos.

INDICAÇÕES

Suplemento vitamínico e mineral, indicado para cães e gatos com deficiência nutricional, para animais gestantes e lactantes, visando fornecer os principais elementos para uma nutrição adequada e indicado na suplementação de vitaminas, cálcios e outros minerais.

Níveis de garantia por litro do produto

Cálcio	mínimo 41,0 g/L
Cálcio	máximo 49,0 g/L
Flúor	máximo 33,75 mg/L
Fósforo	mínimo 24,0 g/L
Selênio	mínimo 20 mg/L
Zinco	mínimo 3.300 mg/L
Vitamina A	mínimo 1.200.000 UI/L
Vitamina B12	mínimo 33.000 mcg/L
Vitamina D3	mínimo 75.000 UI/L
Vitamina E	mínimo 20.000 UI/L

MODO DE USAR

Administrar, diretamente na boca do animal, puro ou misturado ao alimento 1 mL para cada kg de peso corporal, uma vez ao dia. Animais em lactação e gestação, 1,5 mL para cada kg de peso corporal. Dose máxima diária 40 mL.

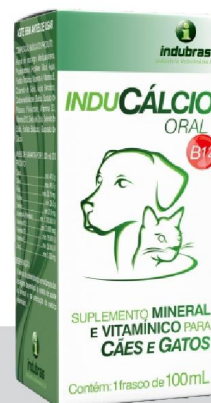

Cartucho 100 mL | Caixa com 24

LINOPLUS



Suplemento alimentar para cães e gatos.

INDICAÇÕES

Suplemento nutricional rico em ômega 3, 6 e 9 com adição de vitaminas A e E. Indicado para suplementação alimentar de cães e gatos em todas as suas fases de desenvolvimento, para manutenção de uma pele saudável com pelos brilhantes e sedosos.

Níveis de garantia por litro do produto

Vitamina A	mínimo 150.000 UI/L
Vitamina E	mínimo 600 UI/L
Ácido linoleico (Ômega 6)	mínimo 425 g/L
Ácido linolênico (Ômega 3)	mínimo 35 g/L
Ácido oleico (Ômega 9)	mínimo 230 g/L

MODO DE USAR

Administrar por via oral, diretamente na boca do animal ou misturado ao alimento na dosagem de 1 mL do produto para cada kg de peso corporal ao dia,

independente da idade do animal. A dosagem máxima para animais acima de 60 kg é de 60 mL por dia.



Frasco 180 mL | Caixa com 24
Frasco 400 mL | Caixa com 20

Para todos os momentos
**PROTEÇÃO
& VIGOR**



Para uma flora
**EQUILIBRADA
& RESISTENTE**



Para uma vida com
**DISPOSIÇÃO
& LIBERDADE**



LINHA BIÓTICA FLORANBAC®

Saúde e flora intestinal andam juntas.

TOXFIM



Suplemento aminoácido e vitamínico para cães e gatos.

INDICAÇÕES

Suplemento aminoácido e vitamínico com microrganismos probióticos e ingrediente adsorvente (carvão ativado), cuja formulação contém elementos que auxiliam no balanço nutricional e recomposição da microbiota de cães e gatos. Uso exclusivo na alimentação animal.

Níveis de garantia

Carvão ativado	mínimo 420 g/kg
Metionina	mínimo 59,0 g/kg
Dextrose	mínimo 89,5 g/kg
Vitamina B12	mínimo 1.980 µg/kg
Lisina	mínimo 59,0 g/kg
Contagem total de microrganismos probióticos viáveis	mínimo $2,0 \times 10^7$ UFC/g

USO PROIBIDO NA ALIMENTAÇÃO DE RUMINANTES

MODO DE USAR

Uso oral. Diluir o conteúdo do sachê em 40 mL de água. Administrar 4 mL/kg de peso vivo a cada 6 horas. O protocolo de utilização pode ser alterado a critério do técnico responsável.



Display c/10 sachês de 8 g | Caixa com 6 (60)



DIARREFIM



Suplemento aminoácido para bovinos, caprinos e ovinos.

INDICAÇÕES

Suplemento alimentar indicado como fonte de aminoácido e probióticos para a nutrição animal, contribuindo para o equilíbrio da microbiota intestinal. Uso exclusivo na alimentação animal.

Níveis de garantia

Metionina	mínimo 27,7 g/kg
Contagem total de microrganismos probióticos viáveis	mínimo $5,0 \times 10^7$ UFC/g

MODO DE USAR

Uso oral. Deve ser adicionado ao leite, sucedâneo lácteo ou ração. Fornecer inicialmente 8 g ao animal, repetindo a dose reforço com 6 horas após a primeira aplicação. Seguir aplicando 8 g ao animal uma vez ao dia. Fazer uso diário ou de acordo com a recomendação do técnico responsável.



Display c/10 sachês de 8 g | Caixa com 6 (60)

DIARREFIM PASTA



Suplemento aminoácido para bovinos, caprinos e ovinos.

INDICAÇÕES

Suplemento alimentar indicado como fonte de aminoácido e probióticos para a nutrição animal, que contribui para o equilíbrio da microbiota intestinal. Uso exclusivo na alimentação animal.

Níveis de garantia

Metionina	mínimo 27,7 g/kg
Contagem total de microrganismos probióticos viáveis	mínimo $1,0 \times 10^8$ UFC/g

MODO DE USAR

Uso oral. Deve ser fornecido diretamente na boca do animal. Fornecer inicialmente 2 g ao animal,

repetindo a dose reforço com 6 horas após a primeira aplicação. Seguir aplicando 2 g ao animal uma vez ao dia. Fazer uso diário ou de acordo com a recomendação do técnico responsável.



Cartucho 1 seringa 34 g | Caixa com 44

SIMBIÓTICO ENZIMÁTICO CÃES



Suplemento enzimático para cães.

INDICAÇÕES

Suplemento enzimático com prebiótico e probiótico, que auxiliam no equilíbrio da microbiota intestinal de cães de todas as idades, proporcionando saúde para os animais.

Níveis de garantia	
Mananligossacarídeo	mínimo 2.400 mg/kg
Colina	mínimo 6.000 mg/kg
Amilase	mínimo 0,25 UI/g
Protease	mínimo 60 UI/g
Pectinase	mínimo 0,32 UI/g
Xilanase	mínimo 0,52 UI/g
Celulase	mínimo 0,35 UI/g
Contagem total de microrganismos probióticos viáveis	mínimo $2,2 \times 10^8$ UFC/g

MODO DE USAR

Uso oral. Deve ser fornecido diretamente na boca do animal. Fornecer inicialmente 1 g para animais de pequeno porte e 2 g para animais de grande porte,

repetindo a dose reforço com 6 horas após a primeira aplicação. Seguir aplicando 1 g ou 2 g ao animal uma vez ao dia. Fazer uso diário ou de acordo com a recomendação do técnico responsável.

USO PROIBIDO NA ALIMENTAÇÃO DE RUMINANTES



Display c/ 12 seringas com 14 g | Caixa com 5 (60)

SIMBIÓTICO ENZIMÁTICO GATOS



Suplemento enzimático e aminoácido para gatos.

INDICAÇÕES

Simbiótico Enzimático, com prebiótico, probiótico, enzimas e aminoácidos, que auxiliam no equilíbrio da microbiota intestinal de gatos de todas as idades, trazendo benefícios para os animais.

Níveis de garantia	
Mananligossacarídeo	mínimo 2.400 mg/kg
Taurina	mínimo 9.960 mg/kg
Saponina	mínimo 71 mg/kg
Amilase	mínimo 0,26 UI/g
Protease	mínimo 62 UI/g
Pectinase	mínimo 0,32 UI/g
Xilanase	mínimo 0,52 UI/g
Celulase	mínimo 0,35 UI/g
Contagem total de microrganismos probióticos viáveis	mínimo $1,1 \times 10^8$ UFC/g

MODO DE USAR

Uso oral. Deve ser fornecido diretamente na boca do animal. Fornecer inicialmente 1 g ao animal,

repetindo a dose reforço com 6 horas após a primeira aplicação. Seguir aplicando 1 g ao animal uma vez ao dia. Fazer uso diário ou de acordo com a recomendação do técnico responsável.

USO PROIBIDO NA ALIMENTAÇÃO DE RUMINANTES



Display c/ 12 seringas com 14 g | Caixa com 5 (60)

AVEMIL SOLÚVEL



Antimicrobiano oral para aves.

INDICAÇÕES

Avemil® Solúvel é indicado no tratamento da coccidiose ou eimeriose das aves ou diarreia de sangue (*Eimeria spp.*). Auxiliar no tratamento de outras doenças que acometem o trato digestivo e/ou respiratório como: coriza infecciosa ou catarro contagioso (*Staphylococcus sp.*), pulorose ou diarreia branca dos pintos (*Salmonella spp.*), colibacilose (*Escherichia coli*) e pasteurelose (*Pasteurella sp.*).

Fórmula (cada 100 mL contém)

Sulfametazina	4000 mg
Trimetoprim	800 mg
Azul de Metileno	10 mg
Veículo q.s.p.	100 mL

MODO DE USAR

Frangos, galos e galinhas (espécie *Gallus gallus*) destinados ao corte: Preventivo: adicionar 10 mL de Avemil® Solúvel para 2,5 litros de água nos bebedouros, durante 5 a 7 dias consecutivos. Curativo: adicio-

nar 20 mL de Avemil® Solúvel para 2,5 litros de água nos bebedouros, durante 5 a 7 dias consecutivos.

CONTRAINDICAÇÃO

Não utilizar em animais produtores de ovos para consumo humano.



Cartucho 20 mL | Caixa com 25
Cartucho 100 mL | Caixa com 24

DANETTRIL



Antibiótico de amplo espectro.

INDICAÇÕES

Cães: no tratamento de infecções causadas por *Escherichia coli* e *Salmonella typhimurium*, tais como: gastroenterites, enterites agudas, subagudas e crônicas, diarreia e demais infecções digestivas. No tratamento de infecções causadas por *Escherichia coli*, *Pasteurella multocida* e *Streptococcus canis*, tais como: pneumonias agudas, subagudas e crônicas; bronquites e broncopneumonias, nefrites, cistites, pielonefrites, onfaloflebites, otites, tonsilites, dermatites e infecções externas.

Gatos: no tratamento de infecções causadas por *Escherichia coli*, *Salmonella typhimurium* tais como: gastroenterites, enterites agudas, subagudas e crônicas, diarreia e demais infecções digestivas. No tratamento de infecções causadas por *Escherichia coli*, *Pasteurella multocida*, *Streptococcus pyogenes* e *Staphylococcus intermedius*., tais como: pneumonias agudas, subagudas e crônicas; bronquites e broncopneumonias, nefrites, cistites, pielonefrites, onfaloflebites, otites, tonsilites, dermatites e infecções externas.

Fórmula (cada comprimido de 120 mg contém)

Enrofloxacin	50 mg
Excipiente q.s.p.	120 mg

MODO DE USAR E POSOLOGIA

Administrar o comprimido por via oral, de acordo com o peso do animal a ser tratado. A dose recomen-

dada é de 5 mg por quilo do animal, equivalente a 1 comprimido de Danetril® a cada 10 kg de peso do animal. A posologia do medicamento deverá ser entre 3 e 5 dias, em dose diária ou, a critério do médico veterinário.

Peso do animal	Dosagem
10 kg	1 comprimido
20 kg	2 comprimidos
30 kg	3 comprimidos
40 kg	4 comprimidos
50 kg	5 comprimidos



Display c/25 blisters x 10 comp. | Caixa com 4 (100)
Cartucho c/10 comp. | Enro. 50 mg | Caixa com 4 (40)

PURGANTE SALINO



Tratamento de empanzinamento, envenenamento por ervas e cólicas gastrointestinais e timpanismo.

INDICAÇÕES

O Purgante Salino Indubras® é indicado no tratamento de empanzinamentos, envenenamento por ervas, cólicas gastrointestinais e constipações intestinais.

Fórmula (cada 100 g contém)

Sulfato de magnésio heptahidratado	80 g
Bicarbonato de sódio	7 g
Carbonato de cálcio	13 g

MODO DE USAR

Via oral. Dissolver o produto em quantidade adequada de água quente, deixar arrefecer a temperatura e administrar diretamente na boca do animal aos poucos e cuidadosamente para não asfixiá-lo. Usar o produto preferencialmente pela manhã com o animal em jejum. Em casos graves, dispensa-se observação do horário e do jejum.

Espécie animal	Dosagem diária
Bovinos	500 g do produto em 1 litro e meio de água.
Novilhos e Equinos	400 g do produto em 1 litro de água.
Potros	300 g do produto em 1 litro de água.



Sachê 500 g | Caixa com 15

REUMASAY GEL



Anti-inflamatório e analgésico de uso tópico.

INDICAÇÕES

Indica-se Reumasay® Gel nas inflamações em geral, nos estados inflamatórios de úbere causados por mastites ou traumatismos, nos inchaços de juntas e articulações, nos machucados sem feridas abertas, nas contusões, nas luxações, em reumatismos e em traumatismos causados em cavalos de polo e outros animais atletas.

Fórmula (cada 100 g contém)

Cânfora	2,0 g
Salicilato de Metila	3,0 g
Excipiente q.s.p.	100,0 g

MODO DE USAR

Aplicar com os dedos uma pequena camada de Reumasay® Gel friccionando por alguns minutos.



Bisnaga 80 g | Caixa com 24



HIGIENISAN HORSE



Higiene animal.

INDICAÇÕES

Em higiene animal. Encorpa, dá volume e brilho, embelezando a pelagem do animal.

Fórmula (cada 100 mL contém)

Lauril Éter Sulfato de Sódio	18 g
Dietanolamida de Ácido Graxo de Coco	2,8 g
Veículo q.s.p.	100 mL

MODO DE USAR

Molhar o animal e aplicar o produto ao longo de seu dorso, massageando bem o pelo e enxaguar. Repetir a aplicação, deixando a espuma agir por alguns minutos, obtendo assim brilho intenso. Enxaguar bem.



Frasco 500 mL | Caixa com 12



**CUIDANDO DA
SAÚDE ANIMAL.**



indubras

Indústria Veterinária S/A

Rua João Rosa | N° 80 | GP 1 | Chácara Califórnia
Contagem | MG | CEP: 32.042-580

SAC 0800 023 7333
FONE (31) 3396 7333

 **Representante**



 **indubras_oficial**

 **indubrasoficial**

 **indubrasoficial**

Aponte a câmera
Nossos produtos



indubras.vet.br